

ANSICHT NORDEN M1:100

- ① PUTZ
- ② HOLZBEKLEIDUNG
- ③ NATURROTE DACHZIEGEL

**GENEHMIGUNGSPLANUNG**  
ANSICHT NORDEN EFH A4

**ARCPRO**  
Architektur- und Projektentwicklungs GmbH  
PLANUNGSBÜRO FÜR DEN HOCHBAU

NEUBAU VON EFH, DH, RH UND MFH,  
SENIORENPFLEGEDOMIZIL U. GEWERBEFLÄCHEN  
MIT PARKHAUS UND SANIERUNG EINES  
BAUDENKMALS AM IGLHOF 1,  
86444 AFFING-IGLBACH

Gegenstand: Ansichten	Gemarkung: Affing	Flur:	Flurstücke: 222, 221/15, 221/23 und 221/26
--------------------------	----------------------	-------	--

Bauherr: Steinbau Projekt GmbH,  
Alexander Pilgrim,  
Liststraße 7, 73760 Ostfildern

Verfasser: **ARCPRO** GmbH  
Dipl.-Ing. Frank H. Ciesla  
Dipl.-Ing. Architekt Thies Thiessen  
Dorfstraße 10  
D-24211 Preetz Tel.:04342-8586988  
E-Mail:info@arcpro.org Mob.:0170-5474264

Geändert.:	Maßstab: 1:100	Projekt-Nr.: AIC-21-08
	Datum: 08.11.2024	Bl.-Nr.: AIC-21-08-A-B2-01

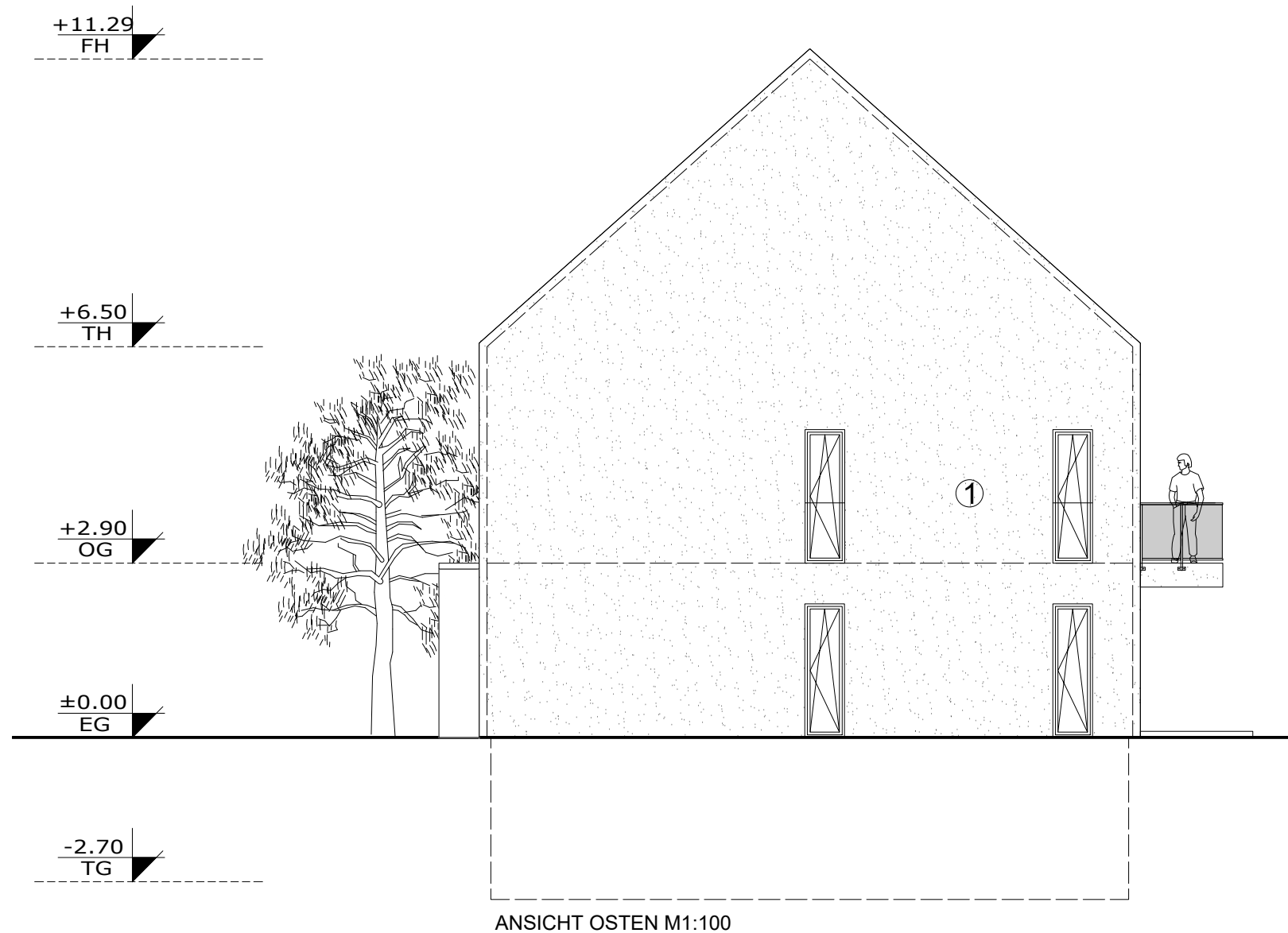

ANSICHT OSTEN M1:100

- ① PUTZ
- ② HOLZBEKLEIDUNG
- ③ NATURROTE DACHZIEGEL

## GENEHMIGUNGSPLANUNG

ANSICHT OSTEN DH

B5 u. B9

**ARCPRO**

Architektur- und Projektentwicklungs GmbH  
PLANUNGSBÜRO FÜR DEN HOCHBAU

NEUBAU VON EFH, DH, RH UND MFH,  
SENIORENPFLEGEDOMIZIL U. GEWERBEFLÄCHEN  
MIT PARKHAUS UND SANIERUNG EINES  
BAUDENKMALS AM IGLHOF 1,  
86444 AFFING-IGLBACH

Gegenstand: Ansichten	Gemarkung: Affing	Flur:	Flurstücke: 222, 221/15, 221/23 und 221/26
--------------------------	----------------------	-------	--

Bauherr: Steinbau Projekt GmbH,  
Alexander Pilgrim,  
Liststraße 7, 73760 Ostfildern

Verfasser: **ARCPRO** GmbH  
Dipl.-Ing. Frank H. Ciesla  
Dipl.-Ing. Architekt Thies Thiessen  
Dorfstraße 10  
D-24211 Preetz Tel.: 04342-8586988  
E-Mail: info@arcpro.org Mob.: 0170-5474264

Geändert.:	Maßstab: 1:100	Projekt-Nr.: AIC-21-08
	Datum: 08.11.2024	Bl.-Nr.: AIC-21-08-A-B1-04

+11.29  
FH

+6.50  
TH

+2.90  
OG

±0.00  
EG

-2.70  
TG

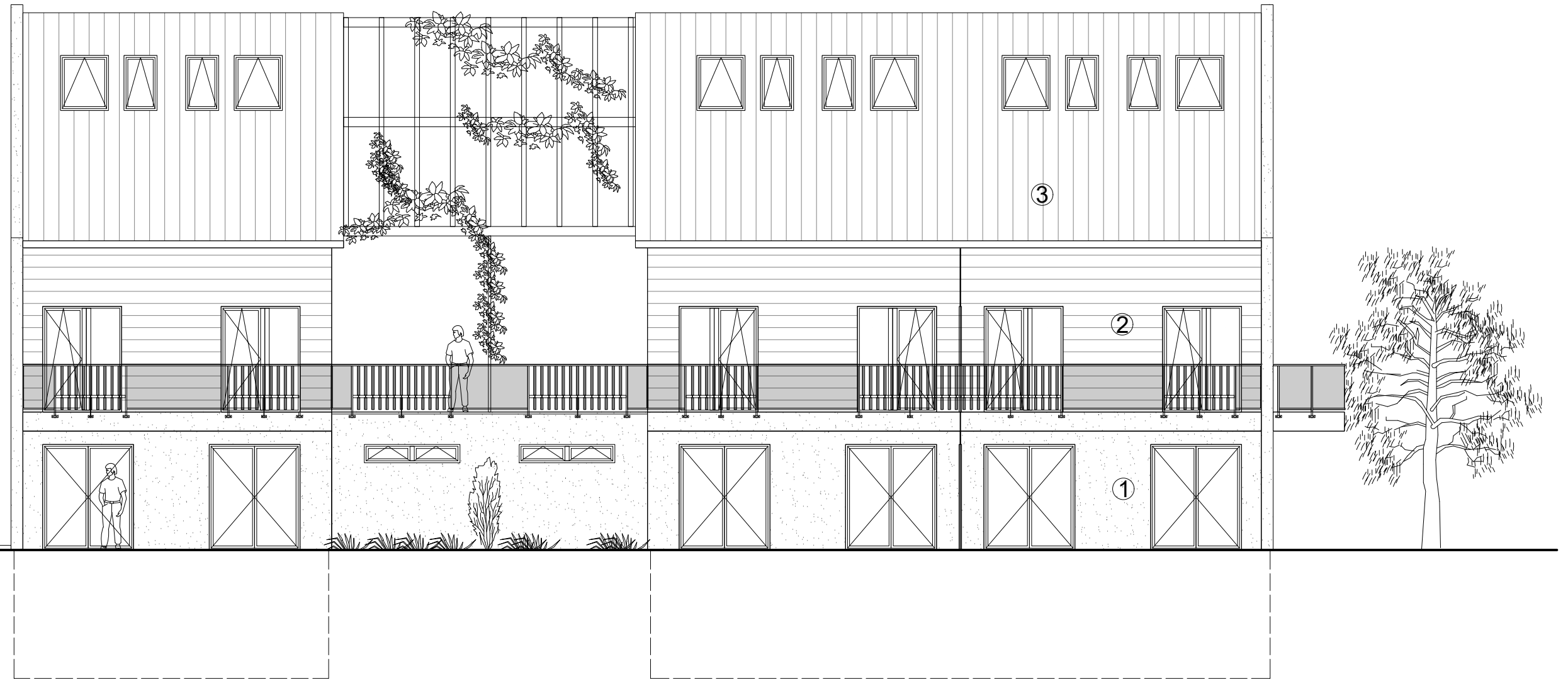

ANSICHT OSTEN M1:100

## GENEHMIGUNGSPLANUNG

ANSICHT OSTEN EFH A4  
u. DH B7, B8

**ARCPRO**

Architektur- und Projektentwicklungs GmbH  
PLANUNGSBÜRO FÜR DEN HOCHBAU

NEUBAU VON EFH, DH, RH UND MFH,  
SENIORENPFLEGEDOMIZIL U. GEWERBEFLÄCHEN  
MIT PARKHAUS UND SANIERUNG EINES  
BAUDENKMALS AM IGLHOF 1,  
86444 AFFING-IGLBACH

Gegenstand: Ansichten	Gemarkung: Affing	Flur:	Flurstücke: 222, 221/15, 221/23 und 221/26
--------------------------	----------------------	-------	--

Bauherr: Steinbau Projekt GmbH,  
Alexander Pilgrim,  
Liststraße 7, 73760 Ostfildern

Verfasser: **ARCPRO** GmbH  
Dipl.-Ing. Frank H. Ciesla  
Dipl.-Ing. Architekt Thies Thiessen  
Dorfstraße 10  
D-24211 Preetz Tel.:04342-8586988  
E-Mail:info@arcpro.org Mob.:0170-5474264

Geändert.:	Maßstab: 1:100	Projekt-Nr.: AIC-21-08
	Datum: 08.11.2024	Bl.-Nr.: AIC-21-08-A-B2-04

- ① PUTZ
- ② HOLZBEKLEIDUNG
- ③ NATURROTE DACHZIEGEL

+11.29  
FH

+6.50  
TH

+2.90  
OG

±0.00  
EG

-2.70  
TG

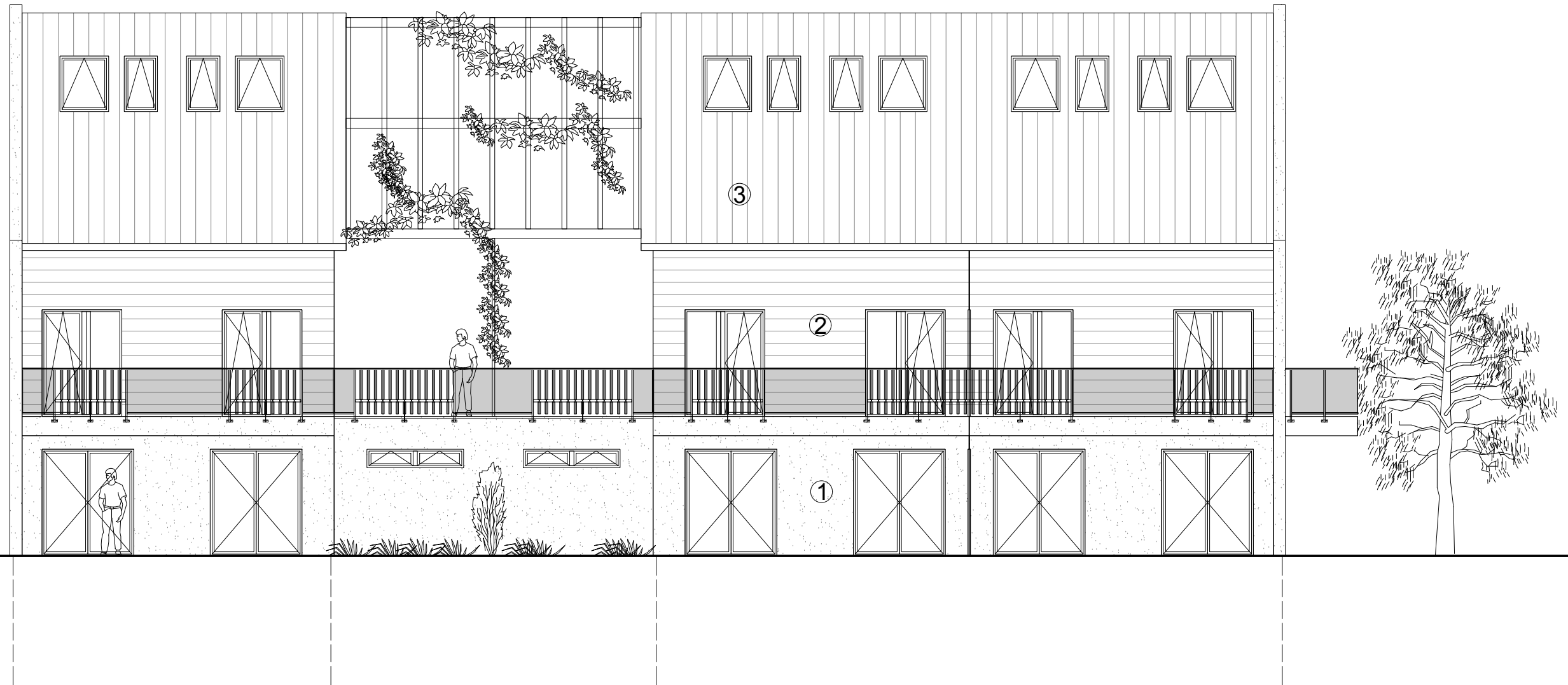

ANSICHT SÜDEN M1:100

### GENEHMIGUNGSPLANUNG

ANSICHT SÜDEN EFH A3, A5  
u. DH B5, B6, B9, B10

**ARCPRO**

Architektur- und Projektentwicklungs GmbH  
PLANUNGSBÜRO FÜR DEN HOCHBAU

NEUBAU VON EFH, DH, RH UND MFH,  
SENIORENPFLEGEDOMIZIL U. GEWERBEFLÄCHEN  
MIT PARKHAUS UND SANIERUNG EINES  
BAUDENKMALS AM IGLHOF 1,  
86444 AFFING-IGLBACH

Gegenstand: Ansichten	Gemarkung: Affing	Flur:	Flurstücke: 222, 221/15, 221/23 und 221/26
--------------------------	----------------------	-------	--

Bauherr: Steinbau Projekt GmbH,  
Alexander Pilgrim,  
Liststraße 7, 73760 Ostfildern

Verfasser: **ARCPRO** GmbH  
Dipl.-Ing. Frank H. Ciesla  
Dipl.-Ing. Architekt Thies Thiessen  
Dorfstraße 10  
D-24211 Preetz Tel.:04342-8586988  
E-Mail:info@arcpro.org Mob.:0170-5474264

Geändert.:	Maßstab: 1:100	Projekt-Nr.: AIC-21-08
	Datum: 08.11.2024	Bl.-Nr.: AIC-21-08-A-B1-02

- ① PUTZ
- ② HOLZBEKLEIDUNG
- ③ NATURROTE DACHZIEGEL

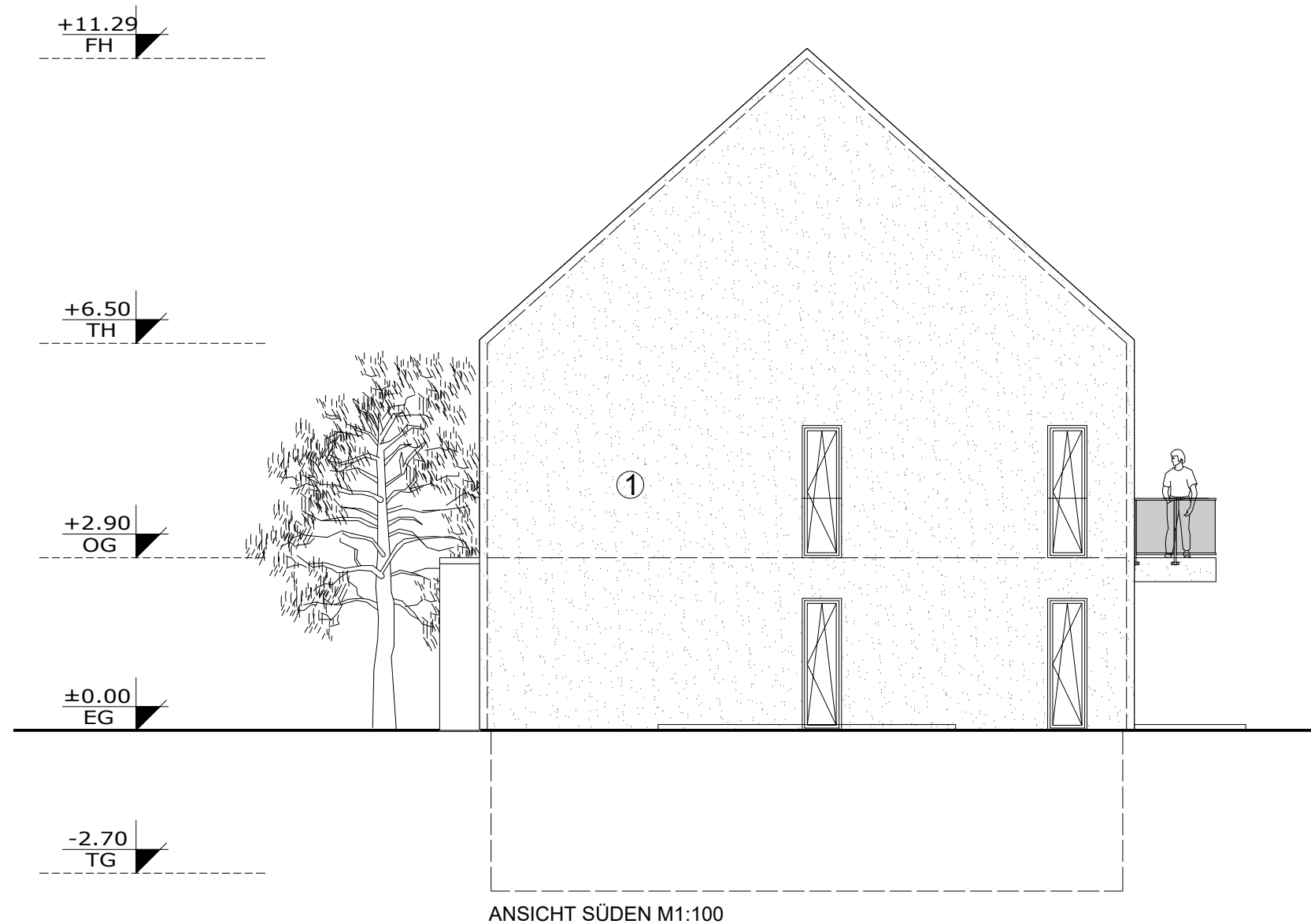

ANSICHT SÜDEN M1:100

- ① PUTZ
- ② HOLZBEKLEIDUNG
- ③ NATURROTE DACHZIEGEL

**GENEHMIGUNGSPLANUNG**  
ANSICHT SÜDEN DH B7

**ARCPRO**  
Architektur- und Projektentwicklungs GmbH  
PLANUNGSBÜRO FÜR DEN HOCHBAU

NEUBAU VON EFH, DH, RH UND MFH,  
SENIORENPFLEGEDOMIZIL U. GEWERBEFLÄCHEN  
MIT PARKHAUS UND SANIERUNG EINES  
BAUDENKMALS AM IGLHOF 1,  
86444 AFFING-IGLBACH

Gegenstand: Ansichten	Gemarkung: Affing	Flur:	Flurstücke: 222, 221/15, 221/23 und 221/26
--------------------------	----------------------	-------	--

Bauherr: Steinbau Projekt GmbH,  
Alexander Pilgrim,  
Liststraße 7, 73760 Ostfildern

Verfasser: **ARCPRO** GmbH  
Dipl.-Ing. Frank H. Ciesla  
Dipl.-Ing. Architekt Thies Thiessen  
Dorfstraße 10  
D-24211 Preetz Tel.:04342-8586988  
E-Mail:info@arcpro.org Mob.:0170-5474264

Geändert.:	Maßstab: 1:100	Projekt-Nr.: AIC-21-08
	Datum: 08.11.2024	Bl.-Nr.: AIC-21-08-A-B2-02

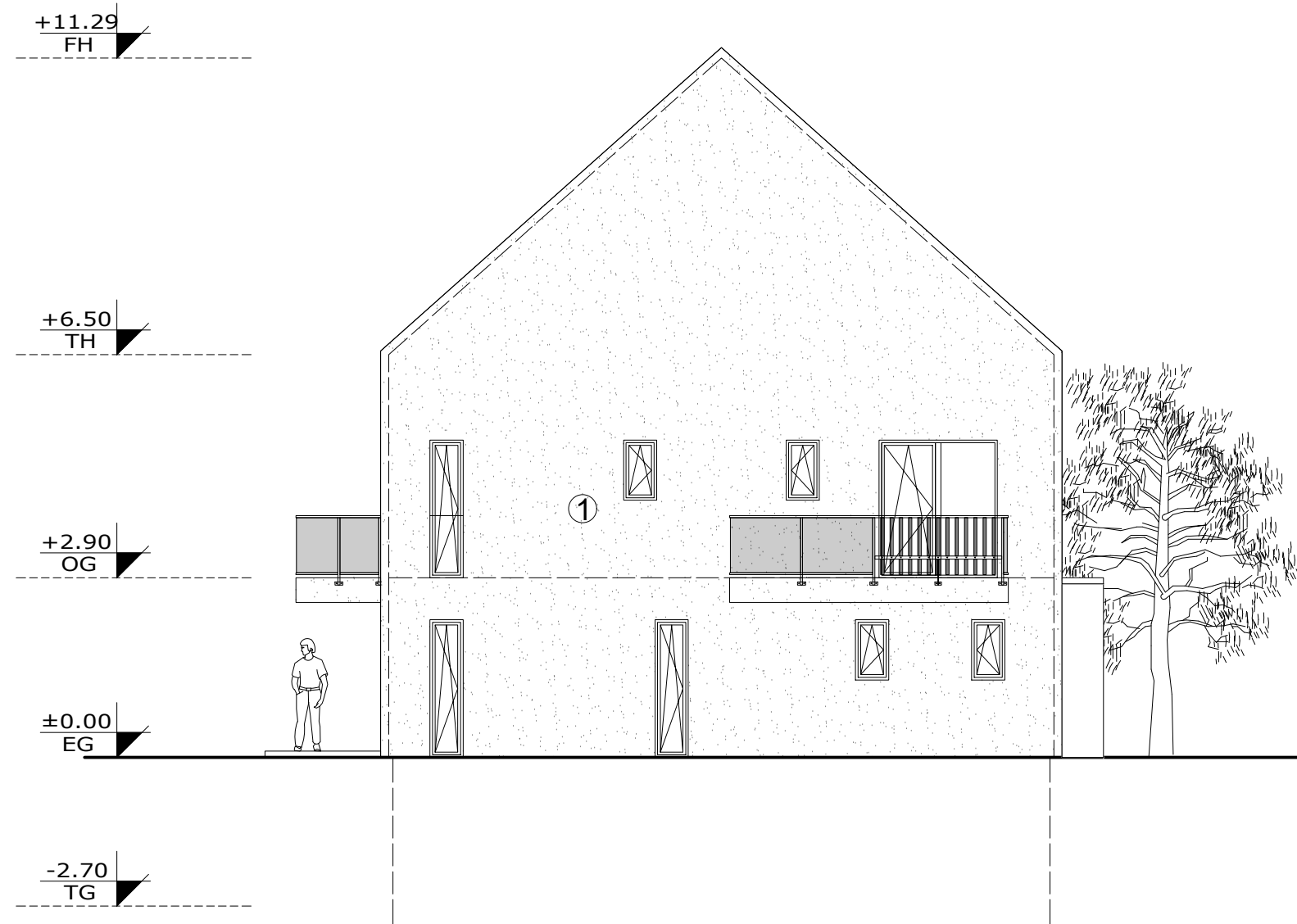

ANSICHT WESTEN M1:100

- ① PUTZ
- ② HOLZBEKLEIDUNG
- ③ NATURROTE DACHZIEGEL

## GENEHMIGUNGSPLANUNG

ANSICHT WESTEN EFH

A3 u. A5

**ARCPRO**

Architektur- und Projektentwicklungs GmbH  
PLANUNGSBÜRO FÜR DEN HOCHBAU

NEUBAU VON EFH, DH, RH UND MFH,  
SENIORENPFLEGEDOMIZIL U. GEWERBEFLÄCHEN  
MIT PARKHAUS UND SANIERUNG EINES  
BAUDENKMALS AM IGLHOF 1,  
86444 AFFING-IGLBACH

Gegenstand: Ansichten	Gemarkung: Affing	Flur:	Flurstücke: 222, 221/15, 221/23 und 221/26
--------------------------	----------------------	-------	--

Bauherr: Steinbau Projekt GmbH,  
Alexander Pilgrim,  
Liststraße 7, 73760 Ostfildern

Verfasser: **ARCPRO** GmbH  
Dipl.-Ing. Frank H. Ciesla  
Dipl.-Ing. Architekt Thies Thiessen  
Dorfstraße 10  
D-24211 Preetz Tel.:04342-8586988  
E-Mail:info@arcpro.org Mob.:0170-5474264

Geändert.:	Maßstab: 1:100	Projekt-Nr.: AIC-21-08
	Datum: 08.11.2024	Bl.-Nr.: AIC-21-08-A-B1-03

+11.29  
FH

+6.50  
TH

+2.90  
OG

±0.00  
EG

-2.70  
TG

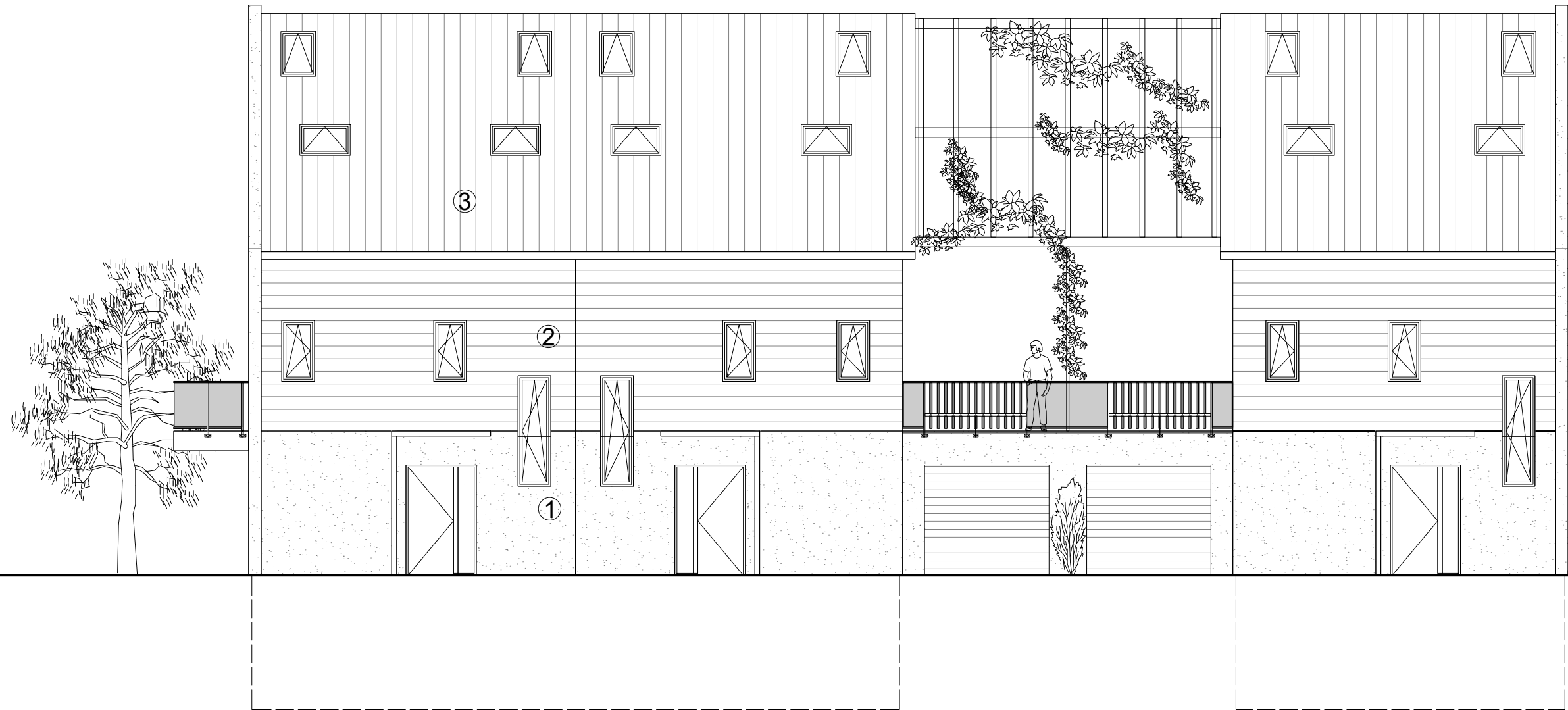

ANSICHT WESTEN M1:100

### GENEHMIGUNGSPLANUNG

ANSICHT WESTEN EFH A4

u. DH B7, B8

**ARCPRO**

Architektur- und Projektentwicklungs GmbH  
PLANUNGSBÜRO FÜR DEN HOCHBAU

NEUBAU VON EFH, DH, RH UND MFH,  
SENIORENPFLEGEDOMIZIL U. GEWERBEFLÄCHEN  
MIT PARKHAUS UND SANIERUNG EINES  
BAUDENKMALS AM IGLHOF 1,  
86444 AFFING-IGLBACH

Gegenstand: Ansichten	Gemarkung: Affing	Flur:	Flurstücke: 222, 221/15, 221/23 und 221/26
--------------------------	----------------------	-------	--

Bauherr: Steinbau Projekt GmbH,  
Alexander Pilgrim,  
Liststraße 7, 73760 Ostfildern

Verfasser: **ARCPRO** GmbH  
Dipl.-Ing. Frank H. Ciesla  
Dipl.-Ing. Architekt Thies Thiessen  
Dorfstraße 10  
D-24211 Preetz Tel.: 04342-8586988  
E-Mail: info@arcpro.org Mob.: 0170-5474264

Geändert.:	Maßstab: 1:100	Projekt-Nr.: AIC-21-08
	Datum: 08.11.2024	Bl.-Nr.: AIC-21-08-A-B2-03

- ① PUTZ
- ② HOLZBEKLEIDUNG
- ③ NATURROTE DACHZIEGEL

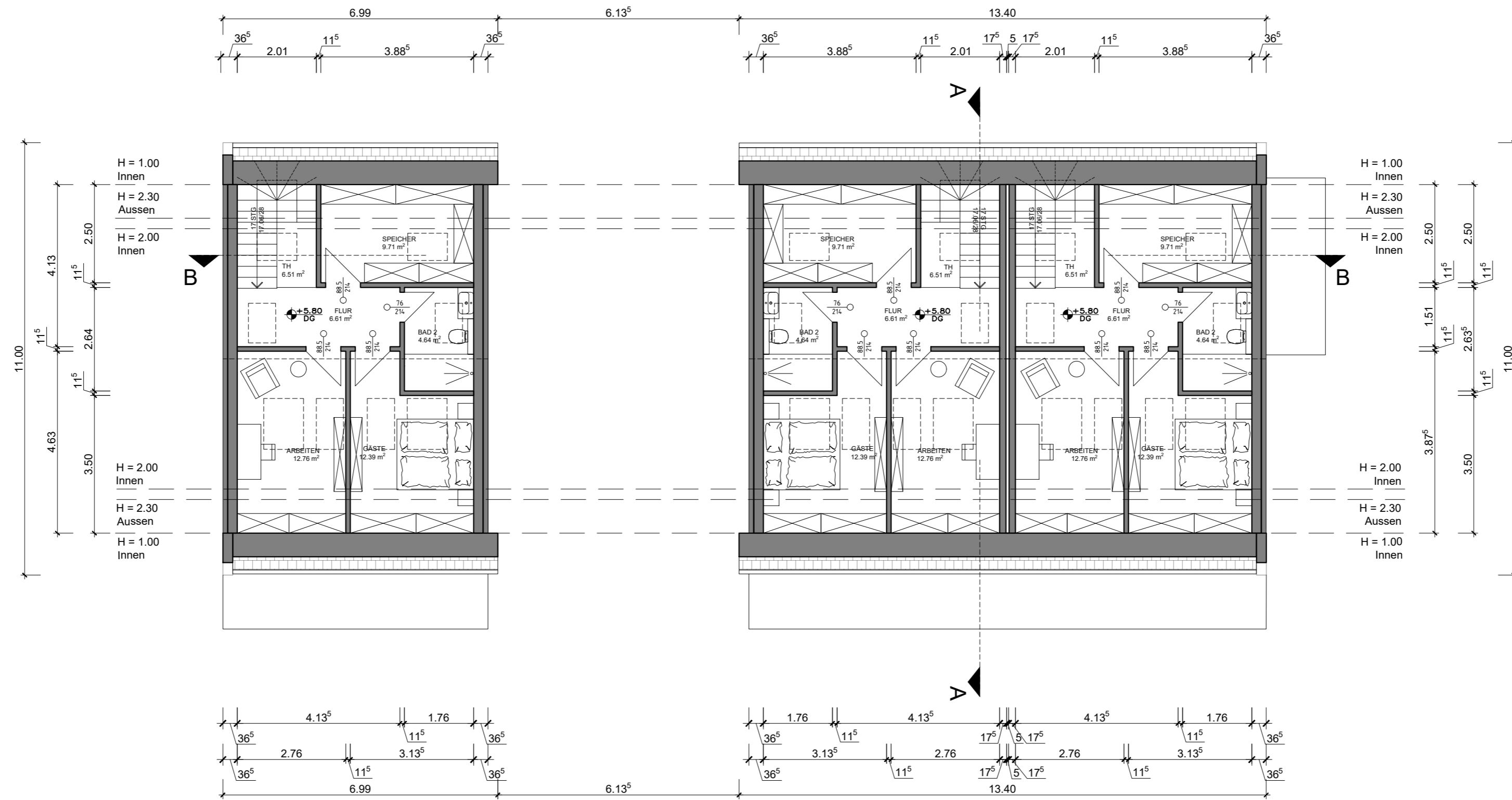
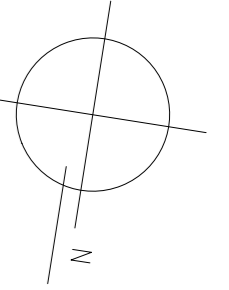

### GENEHMIGUNGSPLANUNG

DACHGESCHOSS EFH A3-5

u. DH B5-10

**ARCPRO**

Architektur- und Projektentwicklungs GmbH  
PLANUNGSBÜRO FÜR DEN HOCHBAU

NEUBAU VON EFH, DH, RH UND MFH,  
SENIORENPFLLEGEDOMIZIL U. GEWERBEFLÄCHEN  
MIT PARKHAUS UND SANIERUNG EINES  
BAUDENKMALS AM IGLHOF 1,  
86444 AFFING-IGLBACH

Gegenstand: Grundriss	Gemarkung: Affing	Flur: 222, 221/15, 221/23 und 221/26	Flurstücke: 222, 221/15, 221/23 und 221/26
--------------------------	----------------------	--	--

Bauherr: Steinbau Projekt GmbH,  
Alexander Pilgrim,  
Liststraße 7, 73760 Ostfildern

Verfasser: **ARCPRO** GmbH  
Dipl.-Ing. Frank H. Ciesla  
Dipl.-Ing. Architekt Thies Thiesen  
Dorfstraße 10  
D-24211 Preetz  
E-Mail: info@arcpro.org  
Tel.: 04342-8586988  
Mob.: 0170-5474264

Geändert.:	Maßstab: 1:100	Projekt-Nr.: AIC-21-08
	Datum: 10.12.2024	Bl.-Nr.: AIC-21-08-G-B1-03

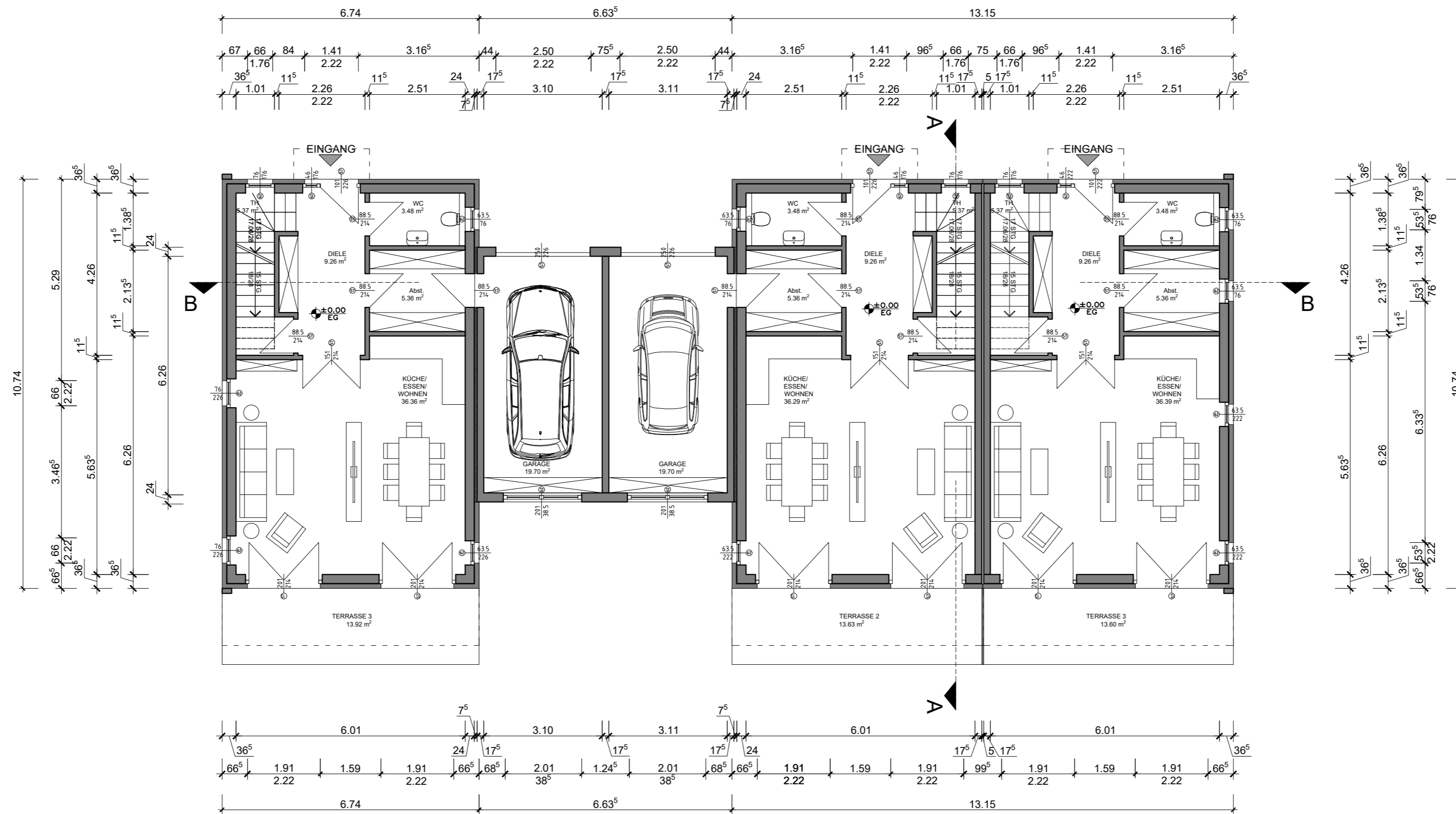
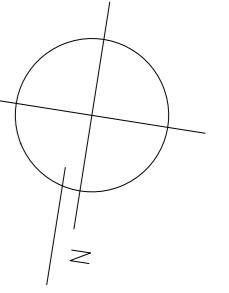

## GENEHMIGUNGSPLANUNG

ERDGESCHOSS EFH A3,A5

u. DH B5,B6,B9,B10

**ARCPRO**

Architektur- und Projektentwicklungs GmbH  
PLANUNGSBÜRO FÜR DEN HOCHBAU

NEUBAU VON EFH, DH, RH UND MFH,  
SENIORENPFLEGEDOMIZIL U. GEWERBEFLÄCHEN  
MIT PARKHAUS UND SANIERUNG EINES  
BAUDENKMALS AM IGLHOF 1,  
86444 AFFING-IGLBACH

Gegenstand: Grundriss	Gemarkung: Affing	Flur: 222	Flurstücke: 222, 221/15, 221/23 und 221/26
--------------------------	----------------------	--------------	--

Bauherr: Steinbau Projekt GmbH,  
Alexander Pilgrim,  
Liststraße 7, 73760 Ostfildern

Verfasser: **ARCPRO** GmbH  
Dipl.-Ing. Frank H. Ciesla  
Dipl.-Ing. Architekt Thies Thiessen  
Dorfstraße 10  
D-24211 Preetz  
E-Mail: info@arcpro.org

Tel.: 04342-8586988  
Mob.: 0170-5474264

Geändert:	Maßstab: 1:100	Projekt-Nr.: AIC-21-08
	Datum: 10.12.2024	Bl.-Nr.: AIC-21-08-G-B1-01

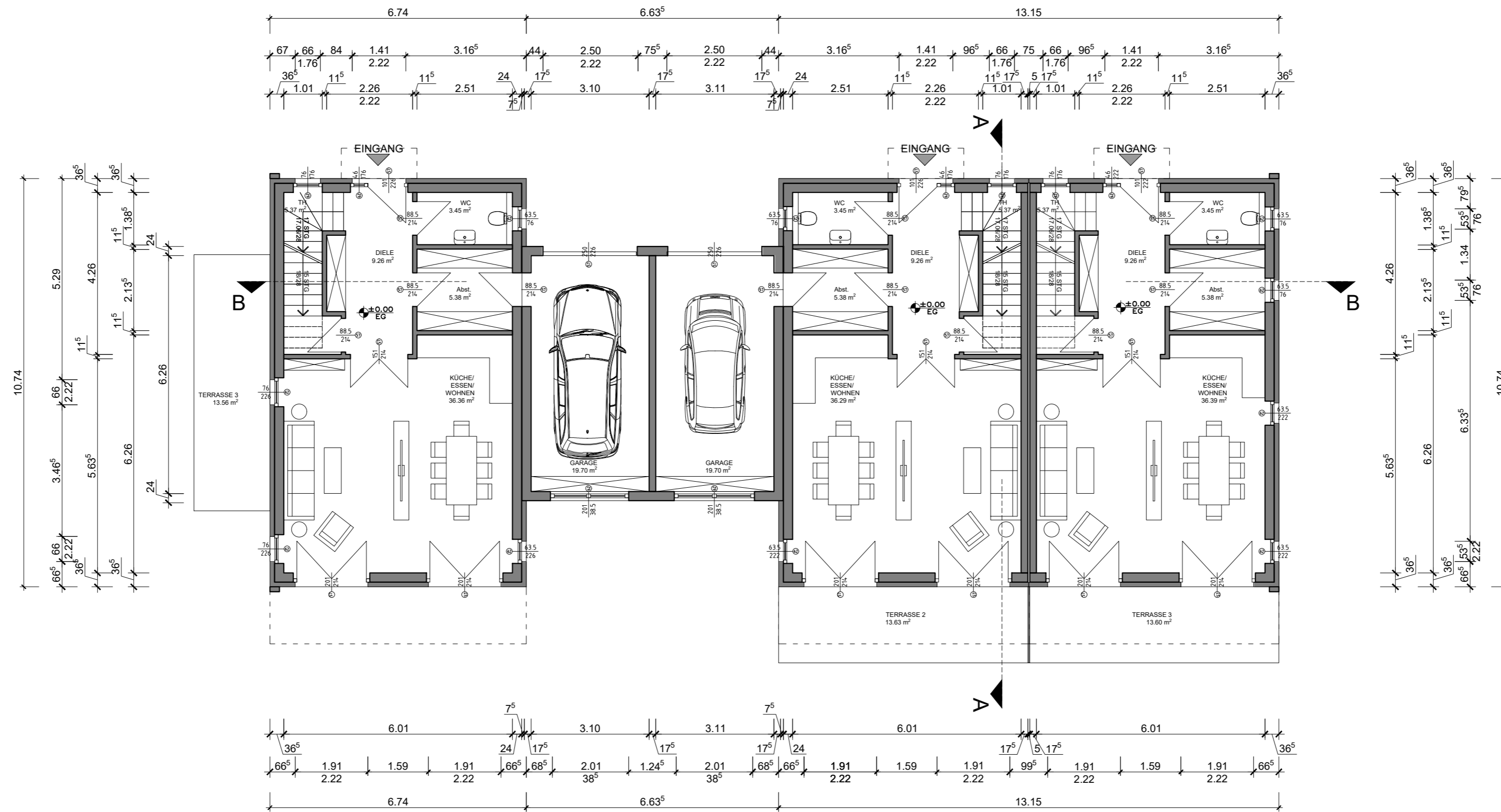
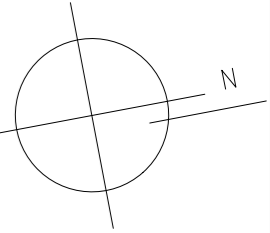

**GENEHMIGUNGSPLANUNG**

**ERDGESCHOSS EFH A4**

**u. DH B7, B8**

**ARCPRO**  
Architektur- und Projektentwicklungs GmbH  
PLANUNGSBÜRO FÜR DEN HOCHBAU

NEUBAU VON EFH, DH, RH UND MFH,  
SENIORENPFLEGEDOMIZIL U. GEWERBEFLÄCHEN  
MIT PARKHAUS UND SANIERUNG EINES  
BAUDENKMALS AM IGLHOF 1,  
86444 AFFING-IGLBACH

Gegenstand: Grundriss	Gemarkung: Affing	Flur:	Flurstücke: 222, 221/15, 221/23 und 221/26
--------------------------	----------------------	-------	--

Bauherr: Steinbau Projekt GmbH,  
Alexander Pilgrim,  
Liststraße 7, 73760 Ostfildern

Verfasser: **ARCPRO** GmbH  
Dipl.-Ing. Frank H. Ciesla  
Dipl.-Ing. Architekt Thies Thiessen  
Dorfstraße 10  
D-24211 Preetz  
E-Mail: info@arcpro.org  
Tel.: 04342-8586988  
Mob.: 0170-5474264

Geändert:	Maßstab: 1:100	Projekt-Nr.: AIC-21-08
	Datum: 10.12.2024	Bl.-Nr.: AIC-21-08-G-B2-01

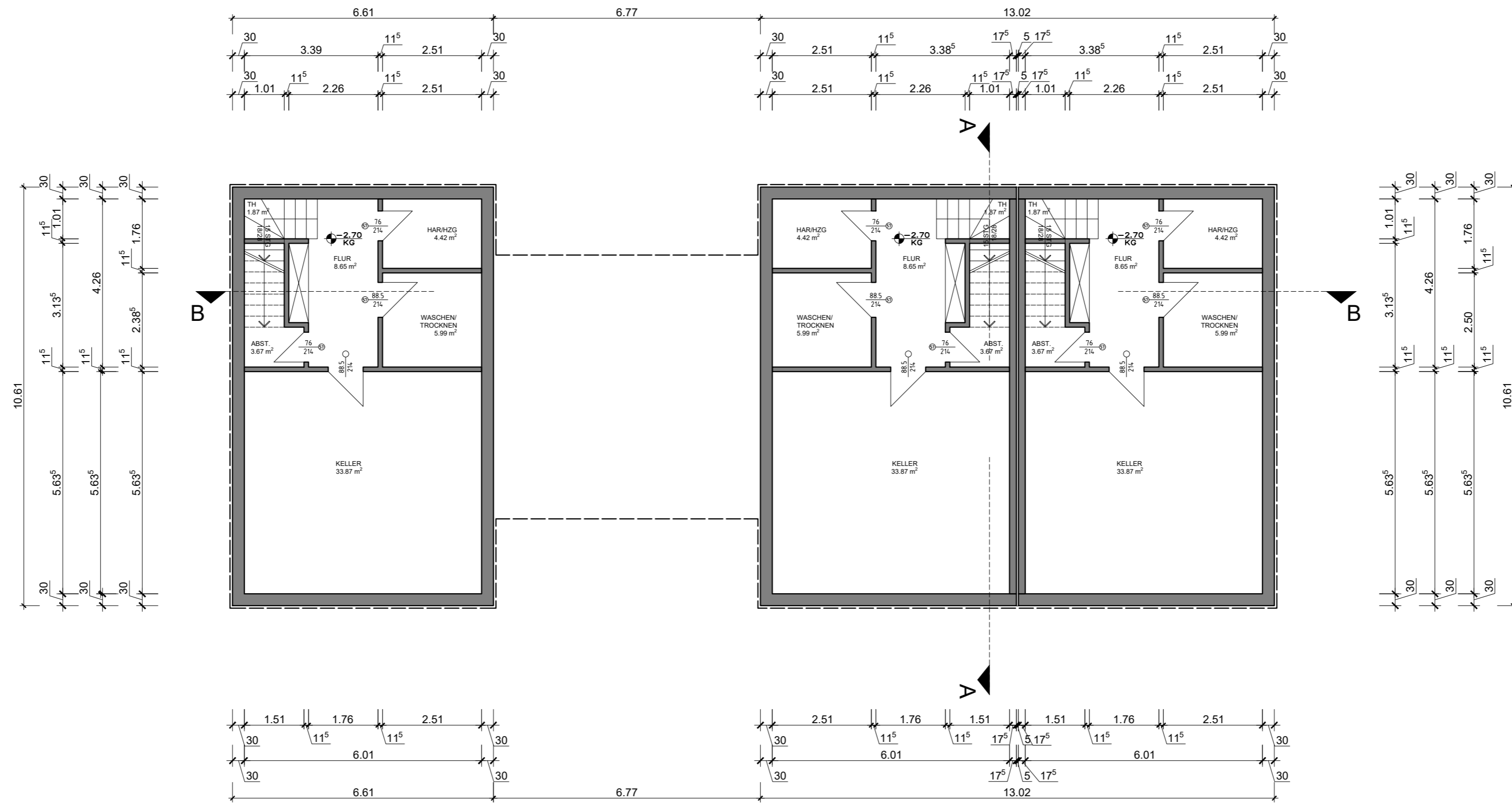
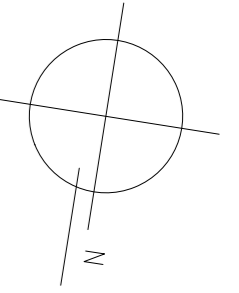

**GENEHMIGUNGSPLANUNG**  
**KELLERGESCHOSS EFH A3-5**  
**u. DH B5-10**

**ARCPRO**  
 Architektur- und Projektentwicklungs GmbH  
 PLANUNGSBÜRO FÜR DEN HOCHBAU

NEUBAU VON EFH, DH, RH UND MFH,  
 SENIORENPFLEGEDOMIZIL U. GEWERBEFLÄCHEN  
 MIT PARKHAUS UND SANIERUNG EINES  
 BAUDENKMALS AM IGLHOF 1,  
 86444 AFFING-IGLBACH

Gegenstand: Grundriss	Gemarkung: Affing	Flur: 222, 221/15, 221/23 und 221/26	Flurstücke: 222, 221/15, 221/23 und 221/26
--------------------------	----------------------	--	--

Bauherr: Steinbau Projekt GmbH,  
 Alexander Pilgrim,  
 Liststraße 7, 73760 Ostfildern

Verfasser: **ARCPRO** GmbH  
 Dipl.-Ing. Frank H. Giesla  
 Dipl.-Ing. Architekt Thies Thiessen  
 Dorfstraße 10  
 D-24211 Preetz  
 E-Mail: info@arcpo.org  
 Tel.: 04342-8586988  
 Mob.: 0170-5474264

Geändert.:	Maßstab: 1:100	Projekt-Nr.: AIC-21-08
	Datum: 10.12.2024	Bl.-Nr.: AIC-21-08-G-B1-00

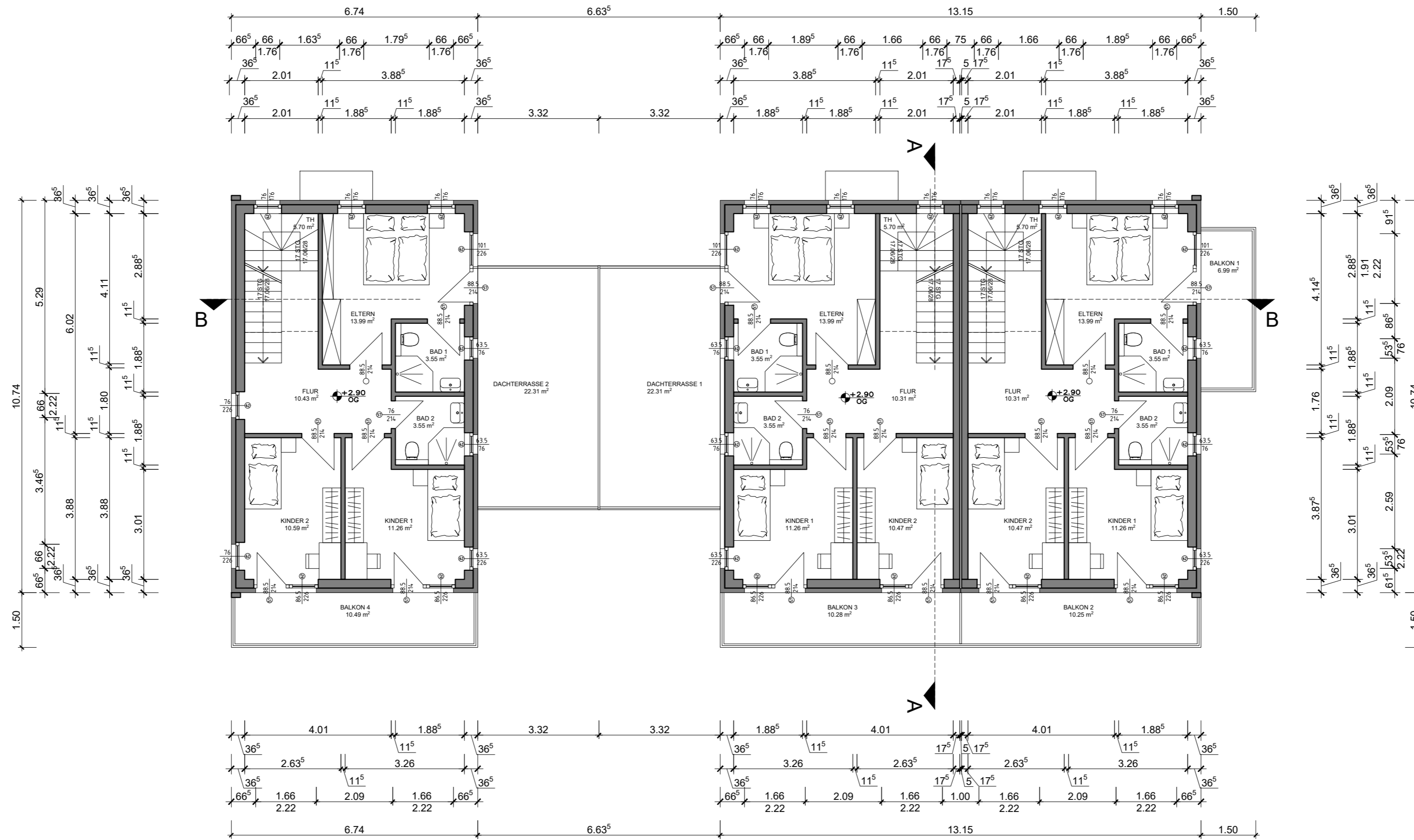
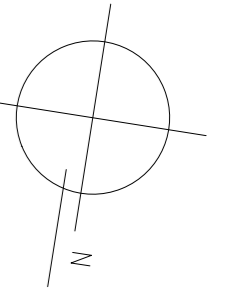

**GENEHMIGUNGSPLANUNG**  
**OBERGESCHOSS EFH A3-5**  
 u. DH B5-10

**ARCPRO**  
 Architektur- und Projektentwicklungs GmbH  
 PLANUNGSBÜRO FÜR DEN HOCHBAU

NEUBAU VON EFH, DH, RH UND MFH,  
 SENIORENPFLEGEDOMIZIL U. GEWERBEFLÄCHEN  
 MIT PARKHAUS UND SANIERUNG EINES  
 BAUDENKMALS AM IGLHOF 1,  
 86444 AFFING-IGLBACH

Gegenstand: Grundriss	Gemarkung: Affing	Flur: 222, 221/15, 221/23 und 221/26	Flurstücke: 222, 221/15, 221/23 und 221/26
--------------------------	----------------------	--	--

Bauherr: Steinbau Projekt GmbH,  
 Alexander Pilgrim,  
 Liststraße 7, 73760 Ostfildern

Verfasser: **ARCPRO** GmbH  
 Dipl.-Ing. Frank H. Ciesla  
 Dipl.-Ing. Architekt Thies Thiessen  
 Dorfstraße 10  
 D-24211 Preetz  
 E-Mail: info@arcpro.org  
 Tel.: 04342-8586988  
 Mob.: 0170-5474264

Geändert.:	Maßstab: 1:100	Projekt-Nr.: AIC-21-08
	Datum: 10.12.2024	Bl.-Nr.: AIC-21-08-G-B1-02

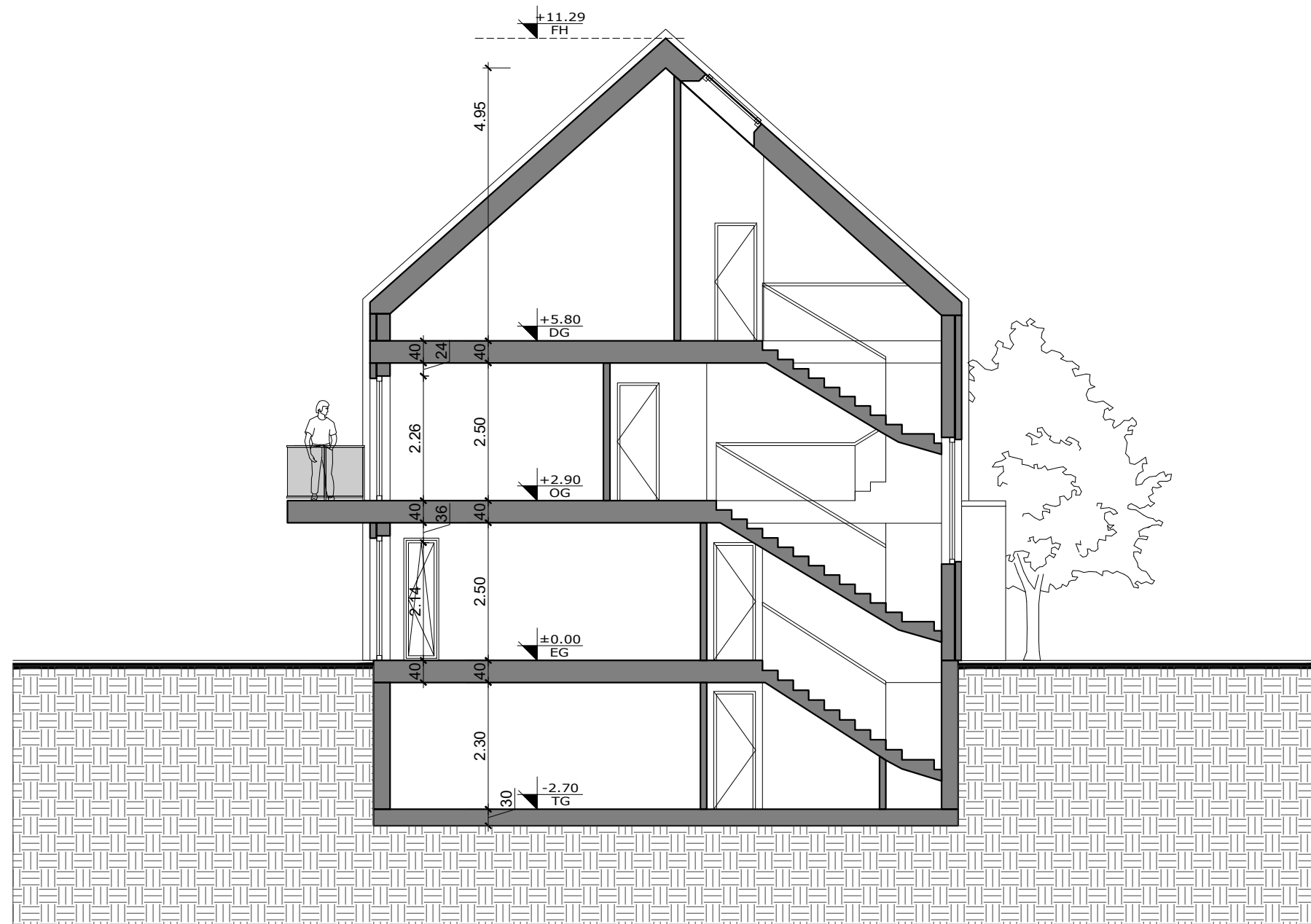

SCHNITT A-A M1:100

**GENEHMIGUNGSPLANUNG**  
**SCHNITT A-A DH B6, B10**

**ARCPRO**

Architektur- und Projektentwicklungs GmbH  
 PLANUNGSBÜRO FÜR DEN HOCHBAU

NEUBAU VON EFH, DH, RH UND MFH,  
 SENIORENPFLEGEDOMIZIL U. GEWERBEFLÄCHEN  
 MIT PARKHAUS UND SANIERUNG EINES  
 BAUDENKMALS AM IGLHOF 1,  
 86444 AFFING-IGLBACH

Gegenstand: Schnitt	Gemarkung: Affing	Flur:	Flurstücke: 222, 221/15, 221/23 und 221/26
------------------------	----------------------	-------	--

Bauherr: Steinbau Projekt GmbH,  
 Alexander Pilgrim,  
 Liststraße 7, 73760 Ostfildern

Verfasser: **ARCPRO** GmbH  
 Dipl.-Ing. Frank H. Ciesla  
 Dipl.-Ing. Architekt Thies Thiessen  
 Dorfstraße 10  
 D-24211 Preetz Tel.:04342-8586988  
 E-Mail:info@arcpro.org Mob.:0170-5474264

Geändert.:	Maßstab: 1:100	Projekt-Nr.: AIC-21-08
	Datum: 10.12.2024	Bl.-Nr.: AIC-21-08-S-B1-01

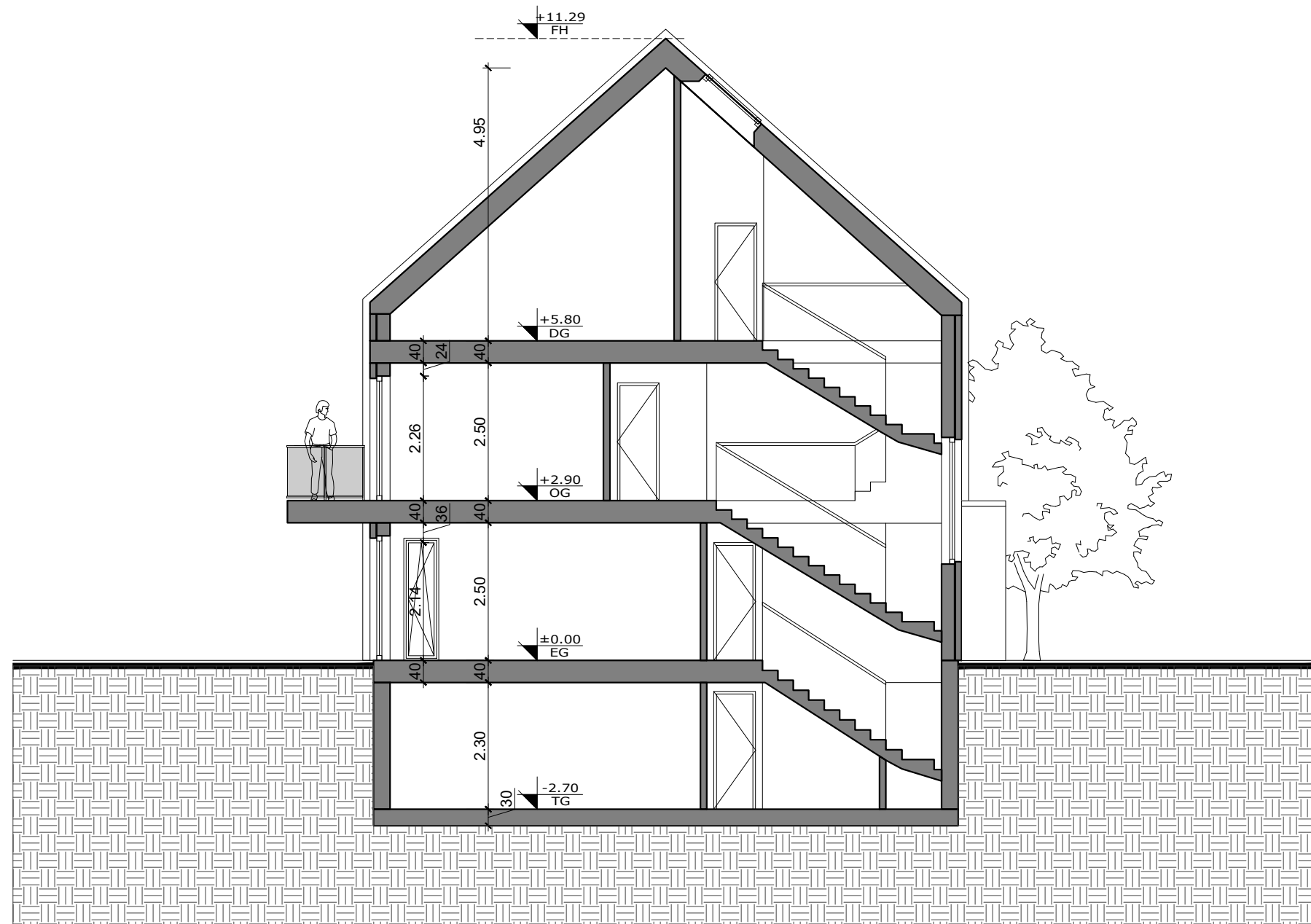

SCHNITT A-A M1:100

**GENEHMIGUNGSPLANUNG**  
**SCHNITT A-A DH B8**

**ARCPRO**  
 Architektur- und Projektentwicklungs GmbH  
 PLANUNGSBÜRO FÜR DEN HOCHBAU

NEUBAU VON EFH, DH, RH UND MFH,  
 SENIORENPFLEGEDOMIZIL U. GEWERBEFLÄCHEN  
 MIT PARKHAUS UND SANIERUNG EINES  
 BAUDENKMALS AM IGLHOF 1,  
 86444 AFFING-IGLBACH

Gegenstand: Schnitt	Gemarkung: Affing	Flur:	Flurstücke: 222, 221/15, 221/23 und 221/26
------------------------	----------------------	-------	--

Bauherr: Steinbau Projekt GmbH,  
 Alexander Pilgrim,  
 Liststraße 7, 73760 Ostfildern

Verfasser: **ARCPRO** GmbH  
 Dipl.-Ing. Frank H. Ciesla  
 Dipl.-Ing. Architekt Thies Thiessen  
 Dorfstraße 10  
 D-24211 Preetz Tel.:04342-8586988  
 E-Mail:info@arcpro.org Mob.:0170-5474264

Geändert.:	Maßstab: 1:100	Projekt-Nr.: AIC-21-08
	Datum: 10.12.2024	Bl.-Nr.: AIC-21-08-S-B2-01

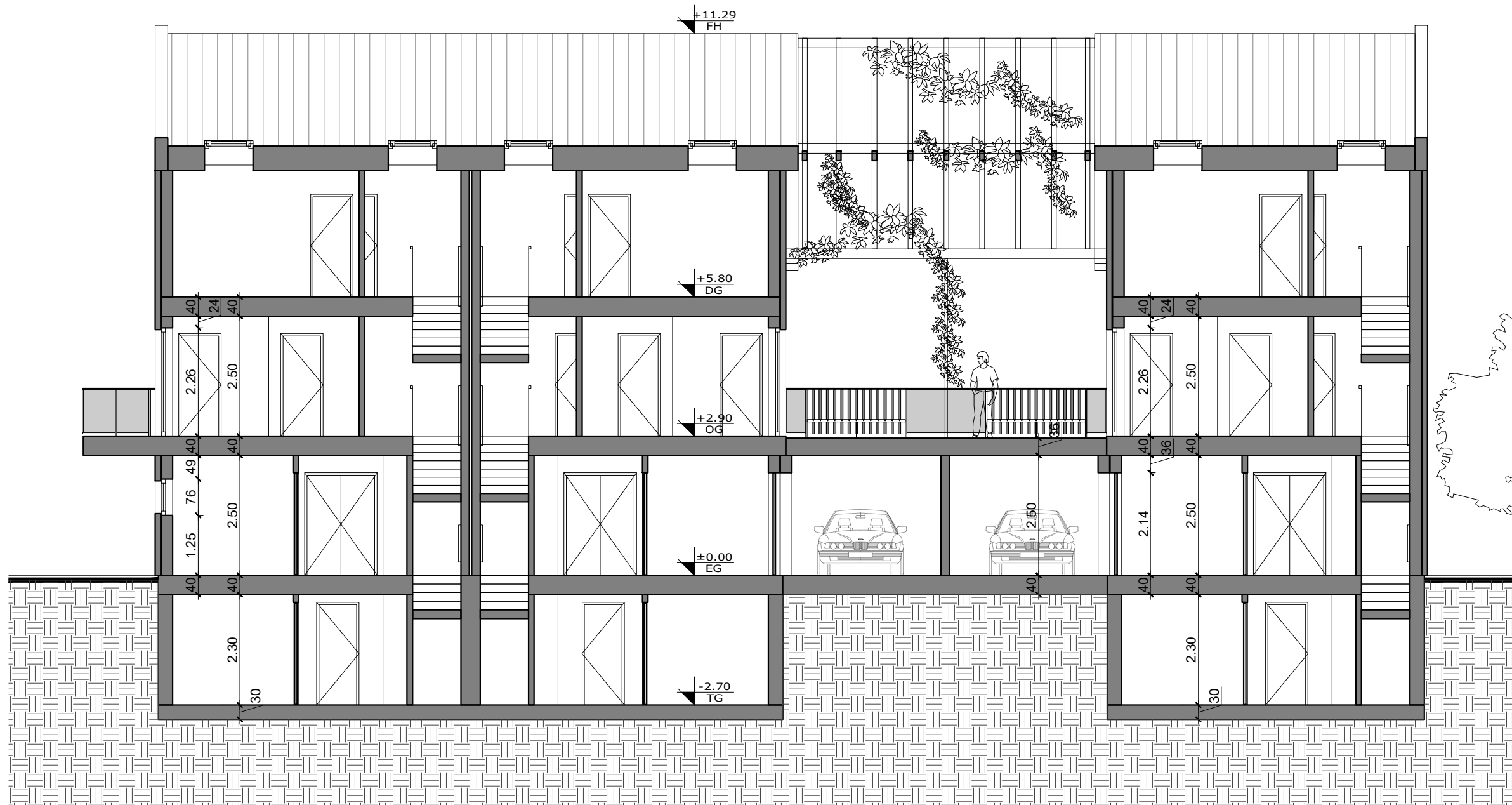

SCHNITT B-B M1:100

GENEHMIGUNGSPLANUNG

SCHNITT B-B EFH A3,A5

u. DH B5,B6,B9,B10

**ARCPRO**

Architektur- und Projektentwicklungs GmbH  
PLANUNGSBÜRO FÜR DEN HOCHBAU

NEUBAU VON EFH, DH, RH UND MFH,  
SENIORPFLEGEDOMIZIL U. GEWERBEFLÄCHEN  
MIT PARKHAUS UND SANIERUNG EINES  
BAUDENKMALS AM IGLHOF 1,  
86444 AFFING-IGLBACH

Gegenstand: Schnitt	Gemarkung: Affing	Flur:	Flurstücke: 222, 221/15, 221/23 und 221/26
------------------------	----------------------	-------	--

Bauherr: Steinbau Projekt GmbH,  
Alexander Pilgrim,  
Liststraße 7, 73760 Ostfildern

Verfasser: **ARCPRO** GmbH  
Dipl.-Ing. Frank H. Ciesla  
Dipl.-Ing. Architekt Thies Thiessen  
Dorfstraße 10  
D-24211 Preetz Tel.:04342-8586988  
E-Mail:info@arcpro.org Mob.:0170-5474264

Geändert.:	Maßstab: 1:100	Projekt-Nr.: AIC-21-08
	Datum: 10.12.2024	Bl.-Nr.: AIC-21-08-S-B1-02

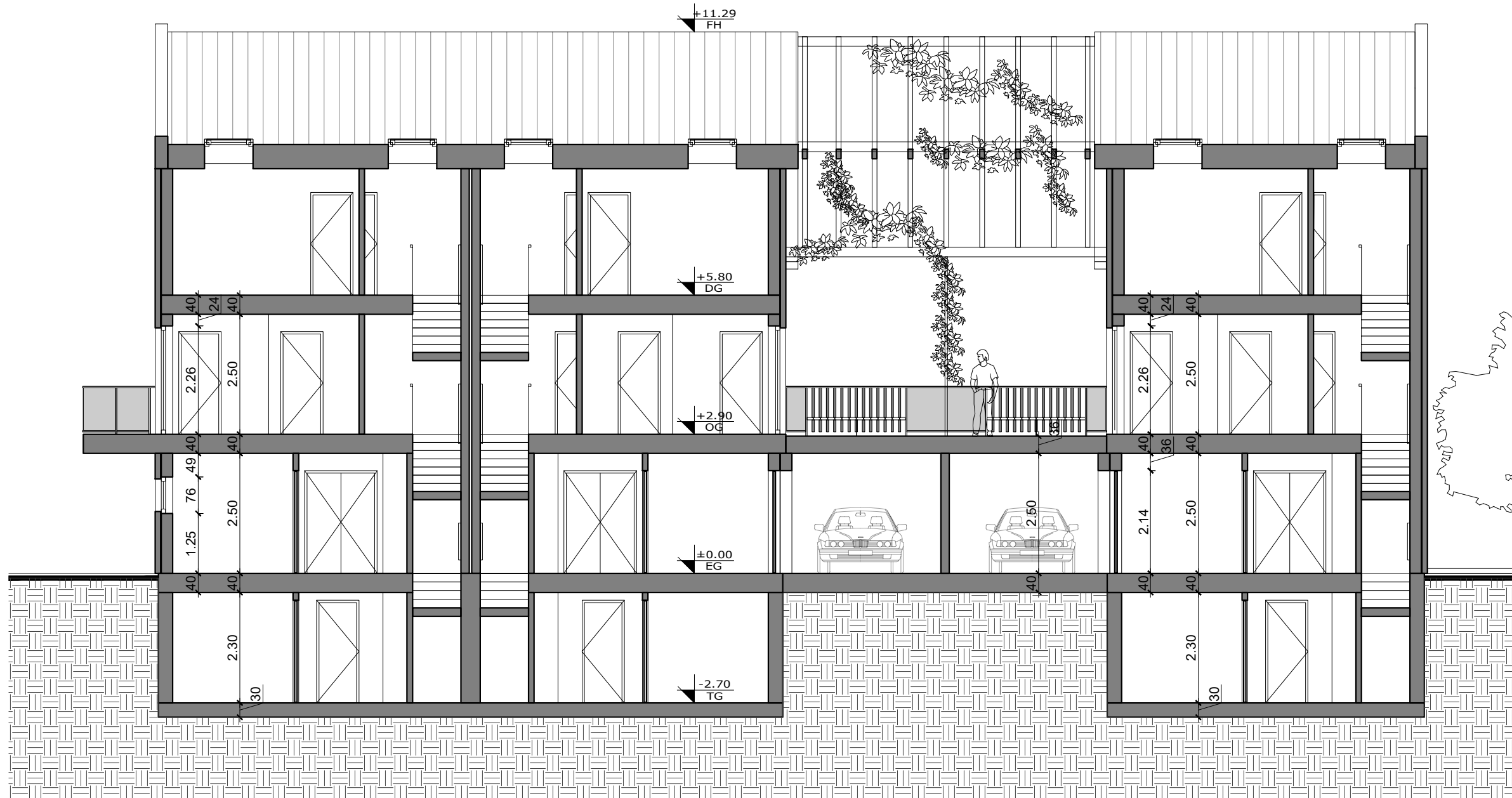

SCHNITT B-B M1:100

**GENEHMIGUNGSPLANUNG**

**SCHNITT B-B EFH A4**  
u. DH B7, B8

**ARCPRO**  
Architektur- und Projektentwicklungs GmbH  
PLANUNGSBÜRO FÜR DEN HOCHBAU

NEUBAU VON EFH, DH, RH UND MFH,  
SENIORENPFLEGEDOMIZIL U. GEWERBEFLÄCHEN  
MIT PARKHAUS UND SANIERUNG EINES  
BAUDENKMALS AM IGLHOF 1,  
86444 AFFING-IGLBACH

Gegenstand: Schnitt	Gemarkung: Affing	Flur:	Flurstücke: 222, 221/15, 221/23 und 221/26
------------------------	----------------------	-------	--

Bauherr: Steinbau Projekt GmbH,  
Alexander Pilgrim,  
Liststraße 7, 73760 Ostfildern

Verfasser: **ARCPRO** GmbH  
Dipl.-Ing. Frank H. Ciesla  
Dipl.-Ing. Architekt Thies Thiessen  
Dorfstraße 10  
D-24211 Preetz Tel.:04342-8586988  
E-Mail:info@arcpro.org Mob.:0170-5474264

Geändert.:	Maßstab: 1:100	Projekt-Nr.: AIC-21-08
	Datum: 10.12.2024	Bl.-Nr.: AIC-21-08-S-B2-02

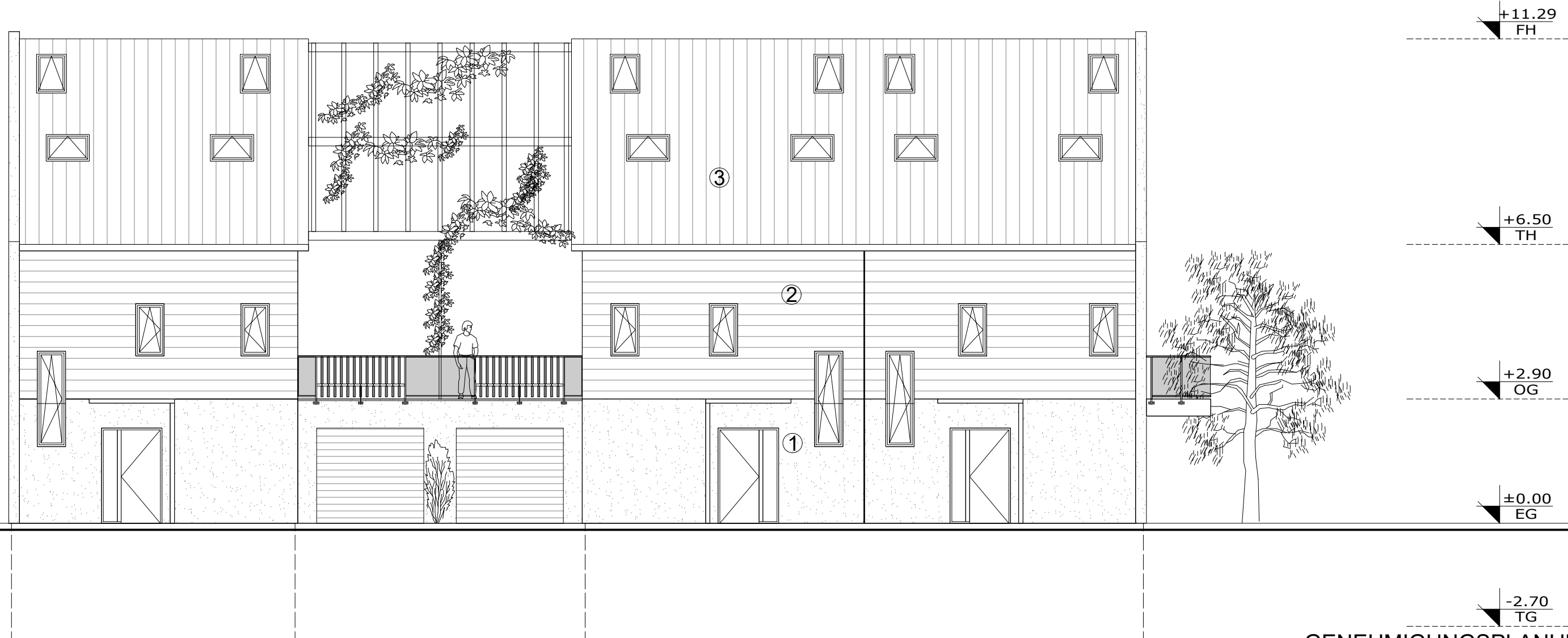

ANSICHT NORDEN M1:100

- ① PUTZ
- ② HOLZBEKLEIDUNG
- ③ NATURROTE DACHZIEGEL

**GENEHMIGUNGSPLANUNG**

ANSICHT NORDEN EFH A1-2  
u. DH B1-4

**ARCPRO**  
Architektur- und Projektentwicklungs GmbH  
PLANUNGSBÜRO FÜR DEN HOCHBAU

NEUBAU VON EFH, DH, RH UND MFH,  
SENIORENPFLEGEDOMIZIL U. GEWERBEFLÄCHEN  
MIT PARKHAUS UND SANIERUNG EINES  
BAUDENKMALS AM IGLHOF 1,  
86444 AFFING-IGLBACH

Gegenstand: Ansichten	Gemarkung: Affing	Flur:	Flurstücke: 222, 221/15, 221/23 und 221/26
--------------------------	----------------------	-------	--

Bauherr: Steinbau Projekt GmbH,  
Alexander Pilgrim,  
Liststraße 7, 73760 Ostfildern

Verfasser: **ARCPRO** GmbH  
Dipl.-Ing. Frank H. Ciesla  
Dipl.-Ing. Architekt Thies Thiessen  
Dorfstraße 10  
D-24211 Preetz Tel.:04342-8586988  
E-Mail:info@arcpro.org Mob.:0170-5474264

Geändert.:	Maßstab: 1:100	Projekt-Nr.: AIC-21-08
	Datum: 08.11.2024	Bl.-Nr.: AIC-21-08-A-A-01

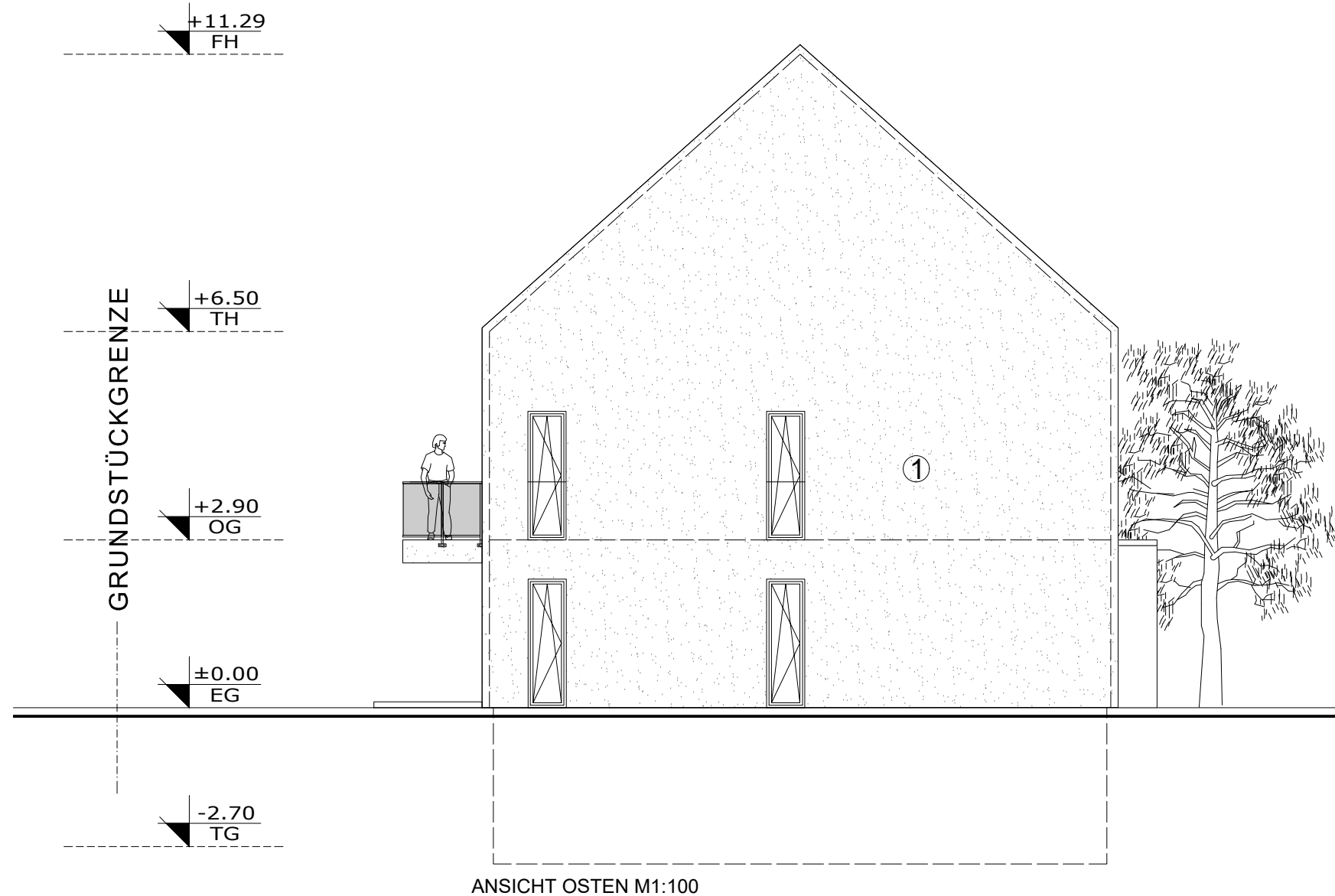

ANSICHT OSTEN M1:100

- ① PUTZ
- ② HOLZBEKLEIDUNG
- ③ NATURROTE DACHZIEGEL

## GENEHMIGUNGSPLANUNG

ANSICHT OSTEN EFH

A1 u. A2

**ARCPRO**

Architektur- und Projektentwicklungs GmbH  
PLANUNGSBÜRO FÜR DEN HOCHBAU

NEUBAU VON EFH, DH, RH UND MFH,  
SENIORENPFLEGEDOMIZIL U. GEWERBEFLÄCHEN  
MIT PARKHAUS UND SANIERUNG EINES  
BAUDENKMALS AM IGLHOF 1,  
86444 AFFING-IGLBACH

Gegenstand: Ansichten	Gemarkung: Affing	Flur:	Flurstücke: 222, 221/15, 221/23 und 221/26
--------------------------	----------------------	-------	--

Bauherr: Steinbau Projekt GmbH,  
Alexander Pilgrim,  
Liststraße 7, 73760 Ostfildern

Verfasser: **ARCPRO** GmbH  
Dipl.-Ing. Frank H. Ciesla  
Dipl.-Ing. Architekt Thies Thiessen  
Dorfstraße 10  
D-24211 Preetz Tel.:04342-8586988  
E-Mail:info@arcpro.org Mob.:0170-5474264

Geändert.:	Maßstab: 1:100	Projekt-Nr.: AIC-21-08
	Datum: 08.11.2024	Bl.-Nr.: AIC-21-08-A-A-04

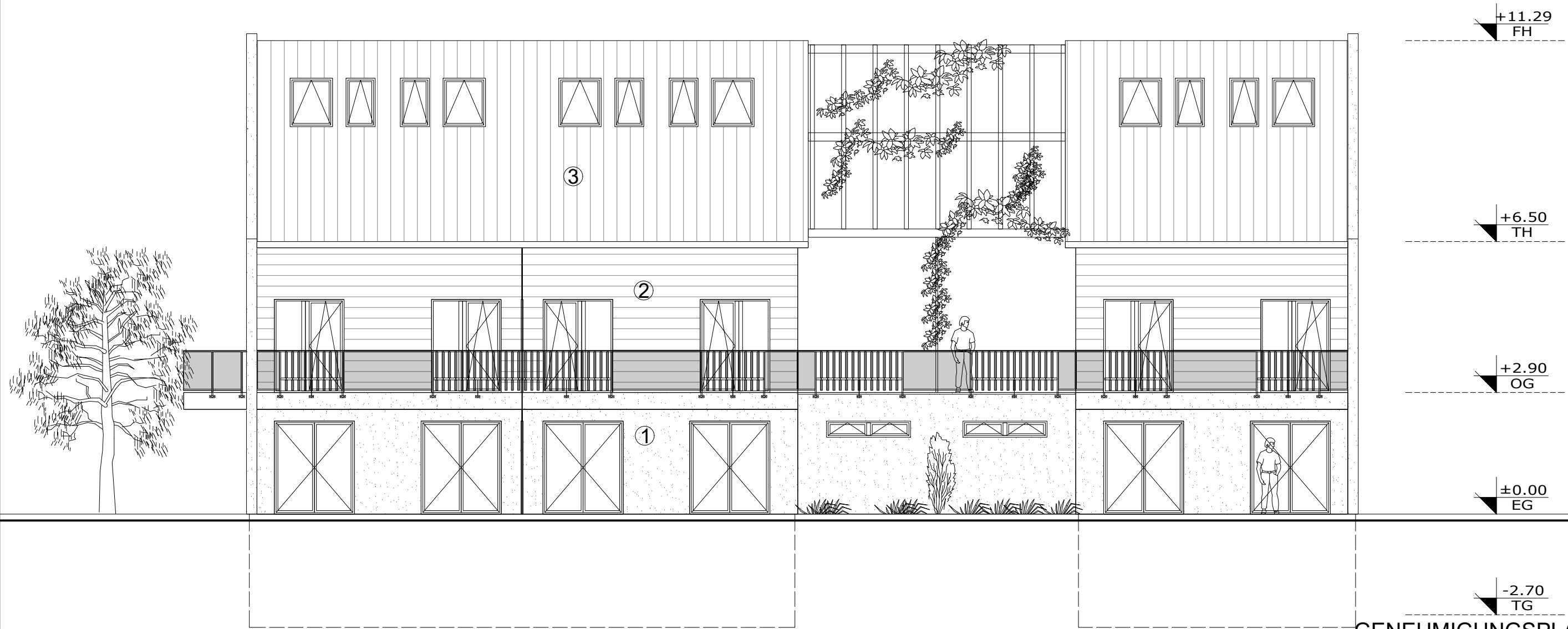

ANSICHT SÜDEN M1:100

**GENEHMIGUNGSPLANUNG**

**ANSICHT SÜDEN EFH A1-2  
u. DH B1-4**

**ARCPRO**  
Architektur- und Projektentwicklungs GmbH  
PLANUNGSBÜRO FÜR DEN HOCHBAU

NEUBAU VON EFH, DH, RH UND MFH,  
SENIORENPFLEGEDOMIZIL U. GEWERBEFLÄCHEN  
MIT PARKHAUS UND SANIERUNG EINES  
BAUDENKMALS AM IGLHOF 1,  
86444 AFFING-IGLBACH

Gegenstand: Ansichten	Gemarkung: Affing	Flur:	Flurstücke: 222, 221/15, 221/23 und 221/26
--------------------------	----------------------	-------	--

Bauherr: Steinbau Projekt GmbH,  
Alexander Pilgrim,  
Liststraße 7, 73760 Ostfildern

Verfasser: **ARCPRO** GmbH  
Dipl.-Ing. Frank H. Ciesla  
Dipl.-Ing. Architekt Thies Thiessen  
Dorfstraße 10  
D-24211 Preetz Tel.:04342-8586988  
E-Mail:info@arcpro.org Mob.:0170-5474264

Geändert.:	Maßstab: 1:100	Projekt-Nr.: AIC-21-08
	Datum: 08.11.2024	Bl.-Nr.: AIC-21-08-A-A-02

- ① PUTZ
- ② HOLZBEKLEIDUNG
- ③ NATURROTE DACHZIEGEL

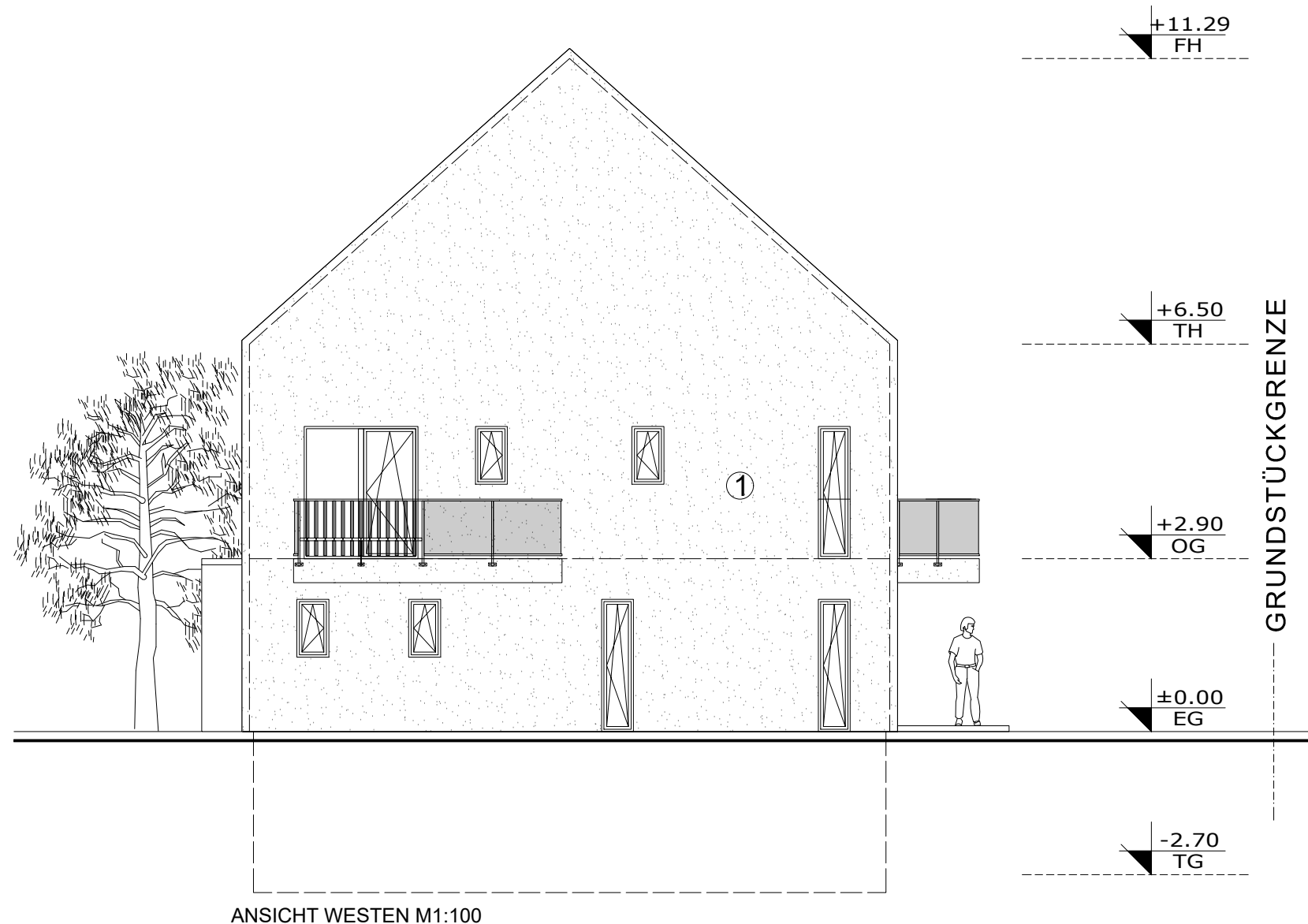

ANSICHT WESTEN M1:100

- ① PUTZ
- ② HOLZBEKLEIDUNG
- ③ NATURROTE DACHZIEGEL

## GENEHMIGUNGSPLANUNG

ANSICHT WESTEN DH

B1 u. B3

**ARCPRO**

Architektur- und Projektentwicklungs GmbH  
PLANUNGSBÜRO FÜR DEN HOCHBAU

NEUBAU VON EFH, DH, RH UND MFH,  
SENIORENPFLEGEDOMIZIL U. GEWERBEFLÄCHEN  
MIT PARKHAUS UND SANIERUNG EINES  
BAUDENKMALS AM IGLHOF 1,  
86444 AFFING-IGLBACH

Gegenstand: Ansichten	Gemarkung: Affing	Flur:	Flurstücke: 222, 221/15, 221/23 und 221/26
--------------------------	----------------------	-------	--

Bauherr: Steinbau Projekt GmbH,  
Alexander Pilgrim,  
Liststraße 7, 73760 Ostfildern

Verfasser: **ARCPRO** GmbH  
Dipl.-Ing. Frank H. Ciesla  
Dipl.-Ing. Architekt Thies Thiessen  
Dorfstraße 10  
D-24211 Preetz Tel.:04342-8586988  
E-Mail:info@arcpro.org Mob.:0170-5474264

Geändert.:	Maßstab: 1:100	Projekt-Nr.: AIC-21-08
	Datum: 08.11.2024	Bl.-Nr.: AIC-21-08-A-A-03

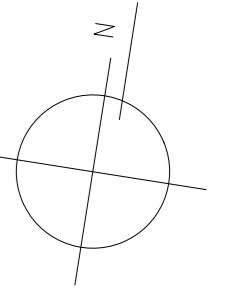

**GENEHMIGUNGSPLANUNG**  
**DACHGESCHOSS EFH A1-2**  
 u. DH B1-4

**ARCPRO**  
 Architektur- und Projektentwicklungs GmbH  
 PLANUNGSBÜRO FÜR DEN HOCHBAU

NEUBAU VON EFH, DH, RH UND MFH,  
 SENIORENPFLEGEDOMIZIL U. GEWERBEFLÄCHEN  
 MIT PARKHAUS UND SANIERUNG EINES  
 BAUDENKMALS AM IGLHOF 1,  
 86444 AFFING-IGLBACH

Gegenstand: Grundriss	Gemarkung: Affing	Flur: 222, 221/15, 221/23 und 221/26	Flurstücke: 222, 221/15, 221/23 und 221/26
--------------------------	----------------------	--	--

Bauherr: Steinbau Projekt GmbH,  
 Alexander Pilgrim,  
 Liststraße 7, 73760 Ostfildern

Verfasser: **ARCPRO** GmbH  
 Dipl.-Ing. Frank H. Ciesla  
 Dipl.-Ing. Architekt Thies Thiessen  
 Dorfstraße 10  
 D-24211 Preetz  
 E-Mail: info@arcpro.org  
 Tel.: 04342-8586988  
 Mob.: 0170-5474264

Geändert.:	Maßstab: 1:100	Projekt-Nr.: AIC-21-08
	Datum: 10.12.2024	Bl.-Nr.: AIC-21-08-G-A-03

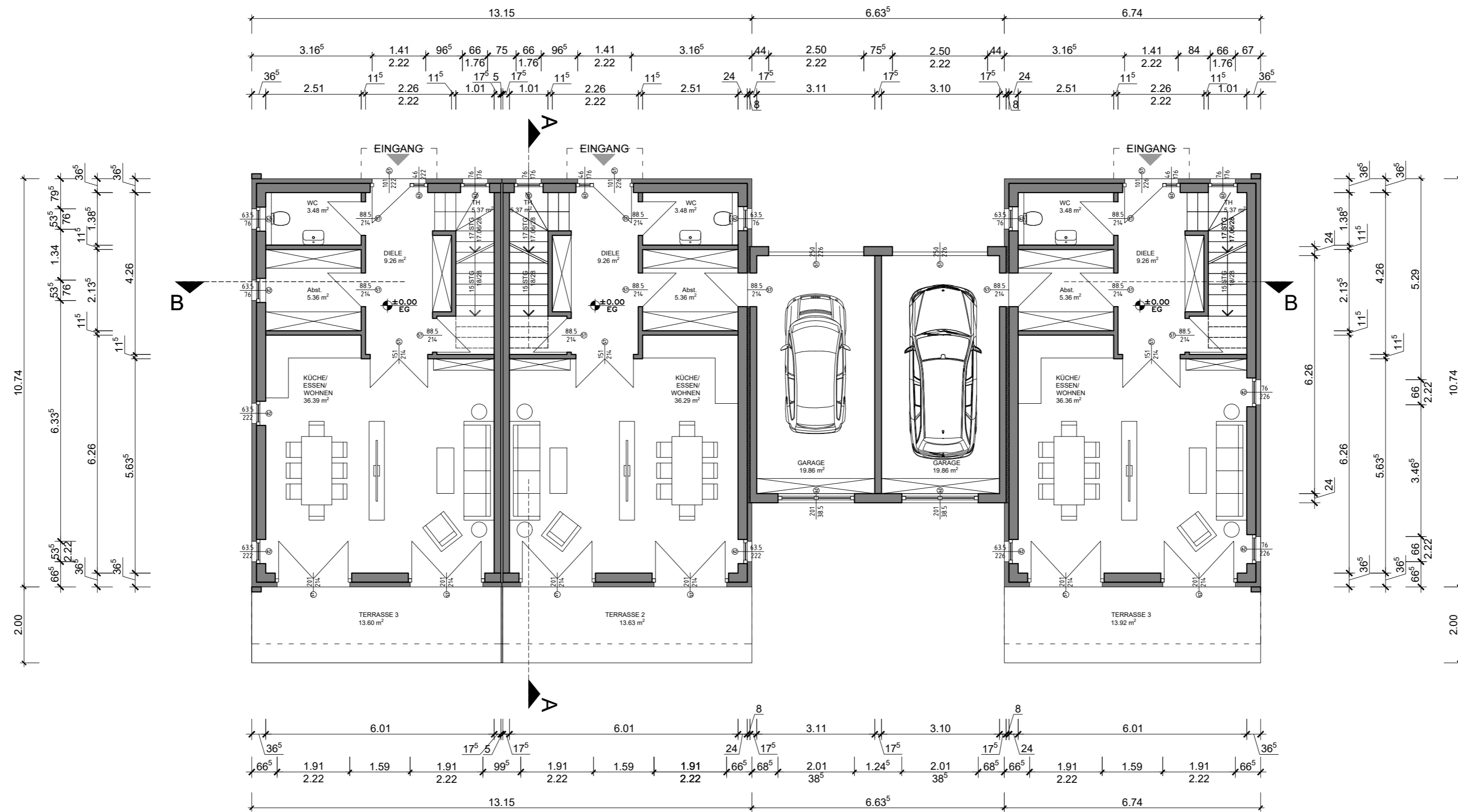
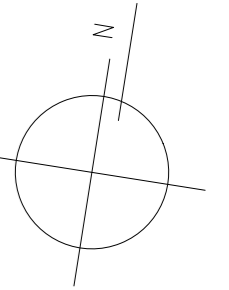

## GENEHMIGUNGSPLANUNG

ERDGESCHOSS EFH A1-2

u. DH B1-4

**ARCPRO**  
Architektur- und Projektentwicklungs GmbH  
PLANUNGSBÜRO FÜR DEN HOCHBAU

NEUBAU VON EFH, DH, RH UND MFH,  
SENIORENPFLEGEDOMIZIL U. GEWERBEFLÄCHEN  
MIT PARKHAUS UND SANIERUNG EINES  
BAUDENKMALS AM IGLHOF 1,  
86444 AFFING-IGLBACH

Gegenstand: Grundriss	Gemarkung: Affing	Flur: 222	Flurstücke: 222, 221/15, 221/23 und 221/26
--------------------------	----------------------	--------------	--

Bauherr: Steinbau Projekt GmbH,  
Alexander Pilgrim,  
Liststraße 7, 73760 Ostfildern

Verfasser: **ARCPRO** GmbH  
Dipl.-Ing. Frank H. Ciesla  
Dipl.-Ing. Architekt Thies Thiessen  
Dorfstraße 10  
D-24211 Preetz  
E-Mail: info@arcpo.org  
Tel.: 04342-8586988  
Mob.: 0170-5474264

Geändert:	Maßstab: 1:100	Projekt-Nr.: AIC-21-08
	Datum: 10.12.2024	Bl.-Nr.: AIC-21-08-G-A-01

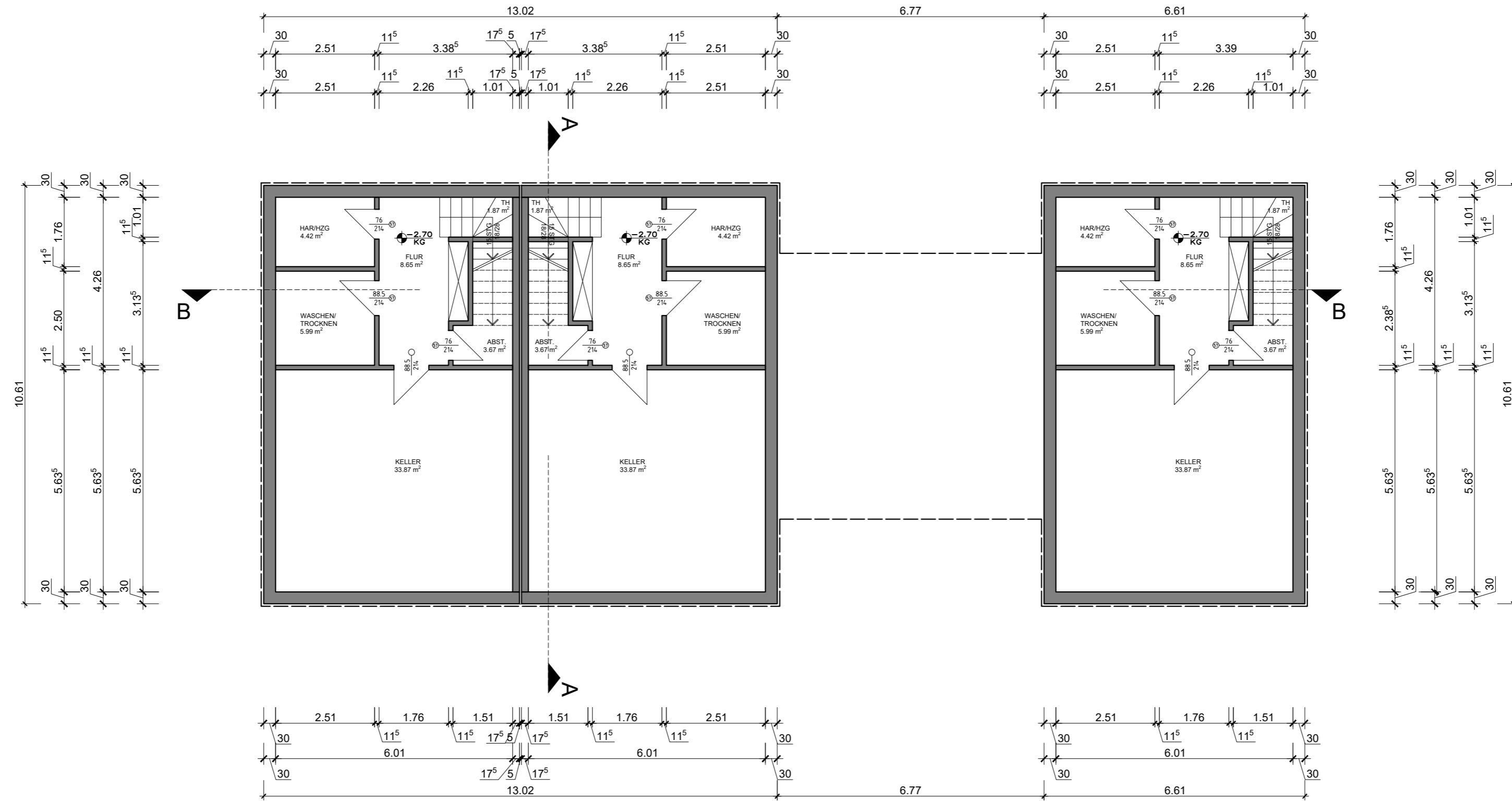
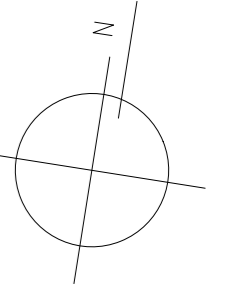

**GENEHMIGUNGSPLANUNG**  
**KELLERGESCHOSS EFH A1-2**  
**u. DH B1-4**

**ARCPRO**  
 Architektur- und Projektentwicklungs GmbH  
 PLANUNGSBÜRO FÜR DEN HOCHBAU

NEUBAU VON EFH, DH, RH UND MFH,  
 SENIORENPFLEGEDOMIZIL U. GEWERBEFLÄCHEN  
 MIT PARKHAUS UND SANIERUNG EINES  
 BAUDENKMALS AM IGLHOF 1,  
 86444 AFFING-IGLBACH

Gegenstand: Grundriss	Gemarkung: Affing	Flur: 222, 221/15, 221/23 und 221/26	Flurstücke: 222, 221/15, 221/23 und 221/26
--------------------------	----------------------	--	--

Bauherr: Steinbau Projekt GmbH,  
 Alexander Pilgrim,  
 Liststraße 7, 73760 Ostfildern

Verfasser: **ARCPRO** GmbH  
 Dipl.-Ing. Frank H. Ciesla  
 Dipl.-Ing. Architekt Thies Thiessen  
 Dorfstraße 10  
 D-24211 Preetz  
 E-Mail: info@arcpro.org  
 Tel.: 04342-8586988  
 Mob.: 0170-5474264

Geändert:	Maßstab: 1:100	Projekt-Nr.: AIC-21-08
	Datum: 10.12.2024	Bl.-Nr.: AIC-21-08-G-A-00

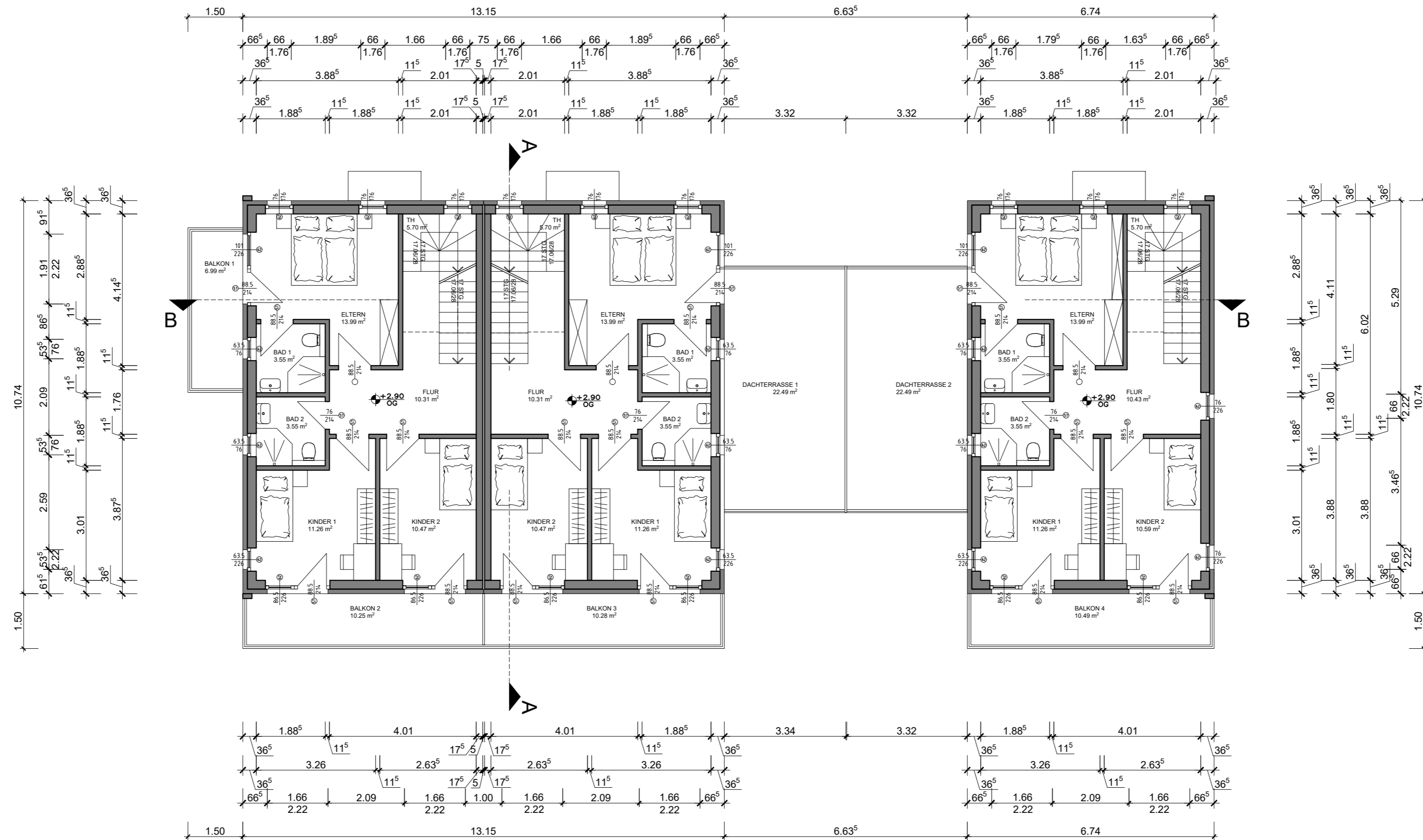
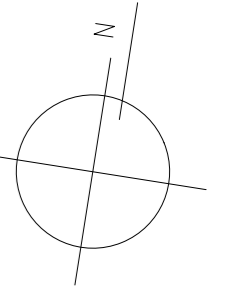

## GENEHMIGUNGSPLANUNG

OBERGESCHOSS EFH A1-2

u. DH B1-4

**ARCPRO**  
Architektur- und Projektentwicklungs GmbH  
PLANUNGSBÜRO FÜR DEN HOCHBAU

NEUBAU VON EFH, DH, RH UND MFH,  
SENIORENPFLIEGEDOMIZIL U. GEWERBEFLÄCHEN  
MIT PARKHAUS UND SANIERUNG EINES  
BAUDENKMALS AM IGLHOF 1,  
86444 AFFING-IGLBACH

Gegenstand: Grundriss	Gemarkung: Affing	Flur: 222, 221/15, 221/23 und 221/26	Flurstücke: 222, 221/15, 221/23 und 221/26
--------------------------	----------------------	--	--

Bauherr: Steinbau Projekt GmbH,  
Alexander Pilgrim,  
Liststraße 7, 73760 Ostfildern

Verfasser: **ARCPRO** GmbH  
Dipl.-Ing. Frank H. Ciesla  
Dipl.-Ing. Architekt Thies Thiesen  
Dorfstraße 10  
D-24211 Preetz  
E-Mail: info@arcpro.org  
Tel.: 04342-8586988  
Mob.: 0170-5474264

Geändert.:	Maßstab: 1:100	Projekt-Nr.: AIC-21-08
	Datum: 10.12.2024	Bl.-Nr.: AIC-21-08-G-A-02

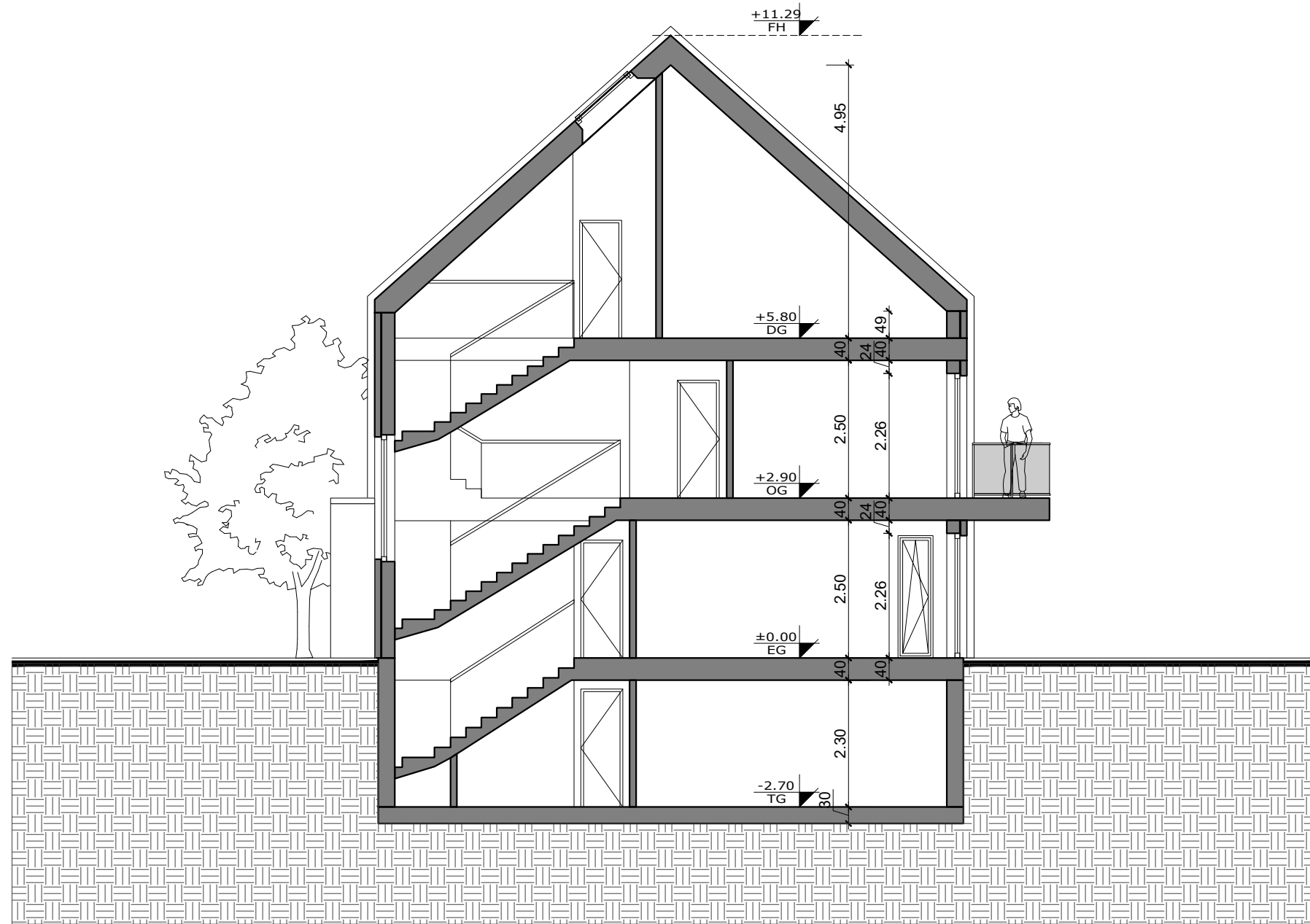

SCHNITT A-A M1:100

## GENEHMIGUNGSPLANUNG

### SCHNITT A-A DH B1-4

**ARCPRO**

Architektur- und Projektentwicklungs GmbH  
PLANUNGSBÜRO FÜR DEN HOCHBAU

NEUBAU VON EFH, DH, RH UND MFH,  
SENIORENPFLEGEDOMIZIL U. GEWERBEFLÄCHEN  
MIT PARKHAUS UND SANIERUNG EINES  
BAUDENKMALS AM IGLHOF 1,  
86444 AFFING-IGLBACH

Gegenstand: Schnitt	Gemarkung: Affing	Flur:	Flurstücke: 222, 221/15, 221/23 und 221/26
------------------------	----------------------	-------	--

Bauherr: Steinbau Projekt GmbH,  
Alexander Pilgrim,  
Liststraße 7, 73760 Ostfildern

Verfasser: **ARCPRO** GmbH  
Dipl.-Ing. Frank H. Ciesla  
Dipl.-Ing. Architekt Thies Thiessen  
Dorfstraße 10  
D-24211 Preetz Tel.:04342-8586988  
E-Mail:info@arcpo.org Mob.:0170-5474264

Geändert.:	Maßstab: 1:100	Projekt-Nr.: AIC-21-08
	Datum: 13.11.2024	Bl.-Nr.: AIC-21-08-S-A-01

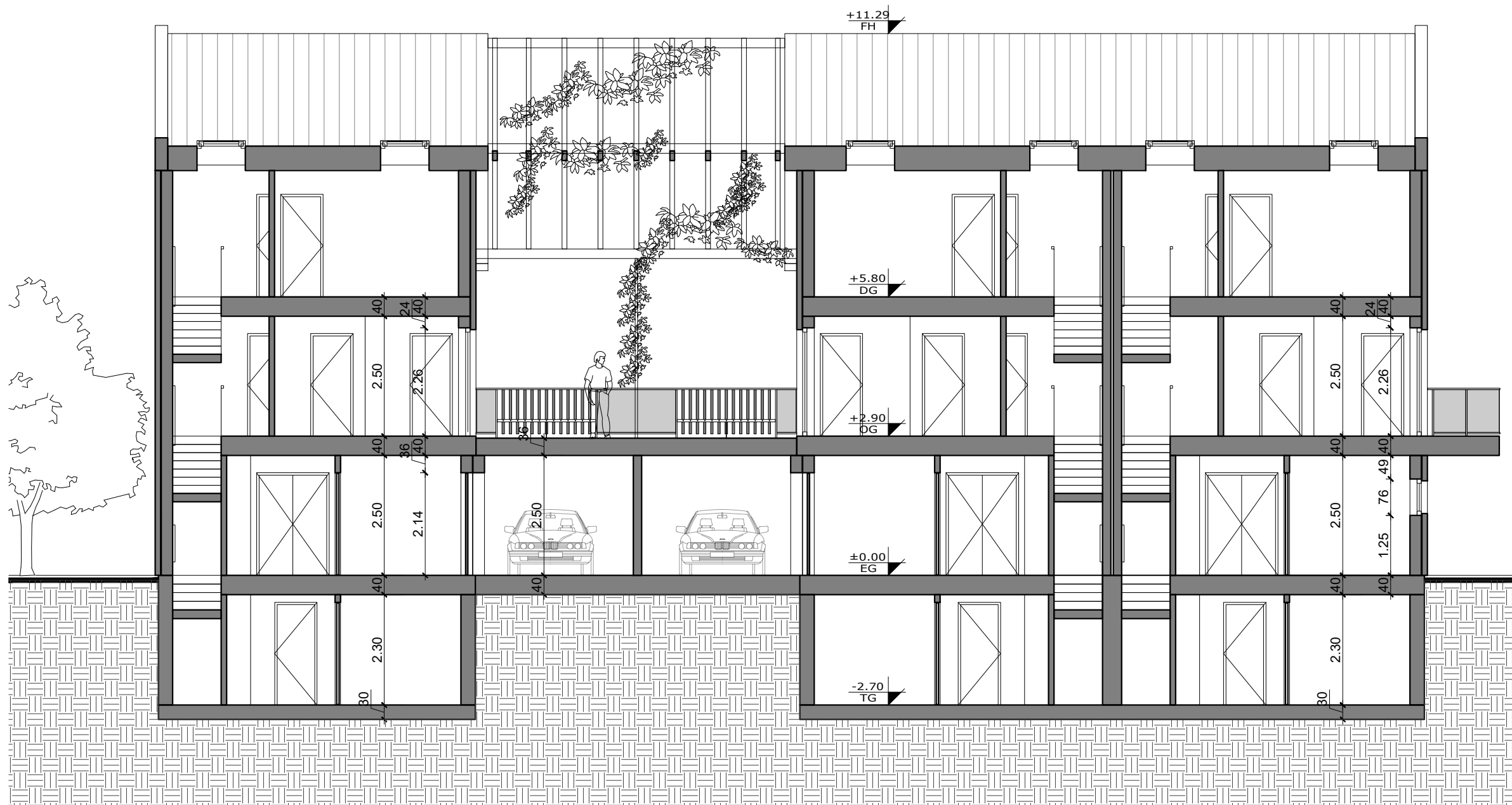

SCHNITT B-B M1:100

## GENEHMIGUNGSPLANUNG

### SCHNITT B-B EFH A1-2

u. DH B1-4

**ARCPRO**

Architektur- und Projektentwicklungs GmbH  
PLANUNGSBÜRO FÜR DEN HOCHBAU

NEUBAU VON EFH, DH, RH UND MFH,  
SENIORENPFLEGEDOMIZIL U. GEWERBEFLÄCHEN  
MIT PARKHAUS UND SANIERUNG EINES  
BAUDENKMALS AM IGLHOF 1,  
86444 AFFING-IGLBACH

Gegenstand: Schnitt	Gemarkung: Affing	Flur:	Flurstücke: 222, 221/15, 221/23 und 221/26
------------------------	----------------------	-------	--

Bauherr: Steinbau Projekt GmbH,  
Alexander Pilgrim,  
Liststraße 7, 73760 Ostfildern

Verfasser: **ARCPRO** GmbH  
Dipl.-Ing. Frank H. Ciesla  
Dipl.-Ing. Architekt Thies Thiessen  
Dorfstraße 10  
D-24211 Preetz Tel.:04342-8586988  
E-Mail:info@arcpro.org Mob.:0170-5474264

Geändert.:	Maßstab: 1:100	Projekt-Nr.: AIC-21-08
	Datum: 10.12.2024	Bl.-Nr.: AIC-21-08-S-A-02

+11.29  
FH

+6.50  
TH

+2.90  
OG

±0.00  
EG

-2.70  
TG

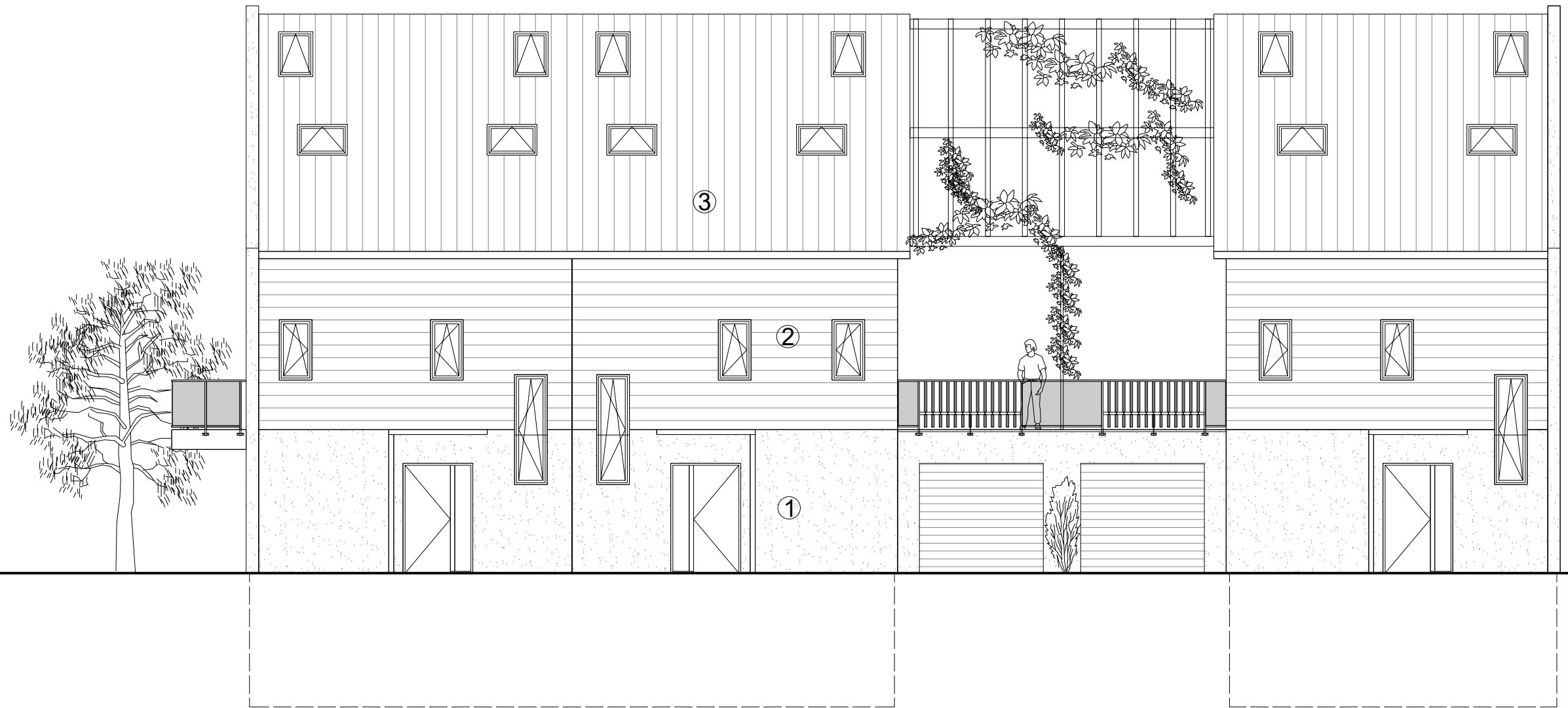

ANSICHT NORDEN M1:100

### GENEHMIGUNGSPLANUNG

ANSICHT NORDEN EFH A3,A5  
u. DH B5,B6,B9,B10

**ARCPRO**

Architektur- und Projektentwicklungs GmbH  
PLANUNGSBÜRO FÜR DEN HOCHBAU

NEUBAU VON EFH, DH, RH UND MFH,  
SENIORENPFLEGEDOMIZIL U. GEWERBEFLÄCHEN  
MIT PARKHAUS UND SANIERUNG EINES  
BAUDENKMALS AM IGLHOF 1,  
86444 AFFING-IGLBACH

Gegenstand: Ansichten	Gemarkung: Affing	Flur:	Flurstücke: 222, 221/15, 221/23 und 221/26
--------------------------	----------------------	-------	--

Bauherr: Steinbau Projekt GmbH,  
Alexander Pilgrim,  
Liststraße 7, 73760 Ostfildern

Verfasser: **ARCPRO** GmbH  
Dipl.-Ing. Frank H. Ciesla  
Dipl.-Ing. Architekt Thies Thiessen  
Dorfstraße 10  
D-24211 Preetz Tel.:04342-8586988  
E-Mail:info@arcpro.org Mob.:0170-5474264

Geändert.:	Maßstab: 1:100	Projekt-Nr.: AIC-21-08
	Datum: 08.11.2024	Bl.-Nr.: AIC-21-08-A-B1-01

- ① PUTZ
- ② HOLZBEKLEIDUNG
- ③ NATURROTE DACHZIEGEL