

ANSICHT OSTEN M1:100

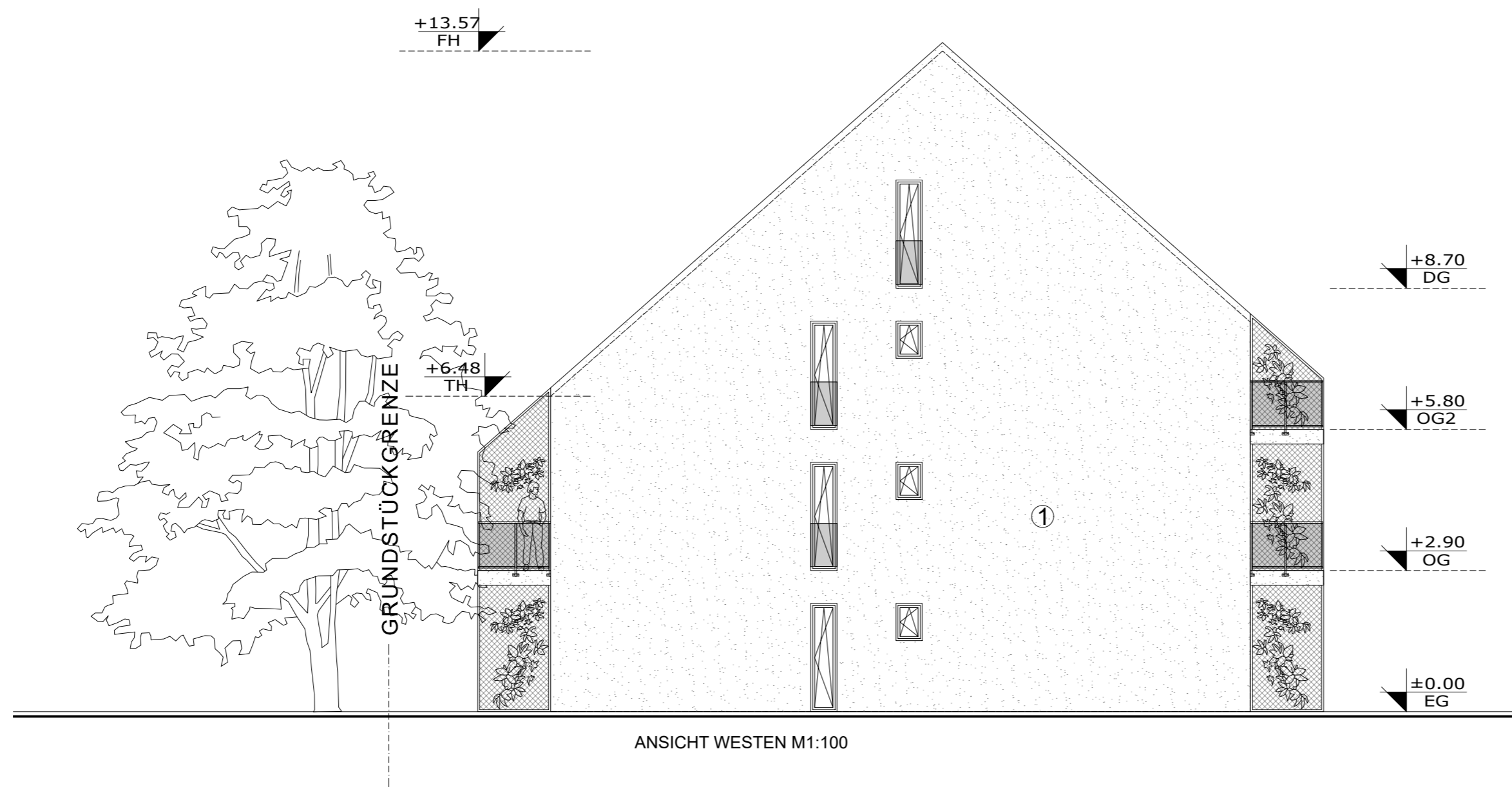

ANSICHT WESTEN M1:100

- ① PUTZ
- ② NATURROTE DACHZIEGEL

GENEHMIGUNGSPLANUNG

ANSICHTEN W u. O MFH D

ARCPRO
Architektur- und Projektentwicklungs GmbH
PLANUNGSBÜRO FÜR DEN HOCHBAU

NEUBAU VON EFH, DH, RH UND MFH,
SENIORENPFLEGEDOMIZIL U. GEWERBEFLÄCHEN
MIT PARKHAUS UND SANIERUNG EINES
BAUDENKMALS AM IGLHOF 1,
86444 AFFING-IGLBACH

Gegenstand: Ansichten	Gemarkung: Affing	Flur: 222, 221/15, 221/23 und 221/26	Flurstücke: 222, 221/15, 221/23 und 221/26
--------------------------	----------------------	--	--

Bauherr: Steinbau Projekt GmbH,
Alexander Pilgrim,
Liststraße 7, 73760 Ostfildern

Verfasser: **ARCPRO** GmbH
Dipl.-Ing. Frank H. Ciesla
Dipl.-Ing. Architekt Thies Thiessen
Dorfstraße 10
D-24211 Preetz
E-Mail: info@arcpro.org
Tel.: 04342-8586988
Mob.: 0170-5474264

Geändert.:	Maßstab: 1:100	Projekt-Nr.: AIC-21-08
	Datum: 08.11.2024	Bl.-Nr.: AIC-21-08-A-D2-02

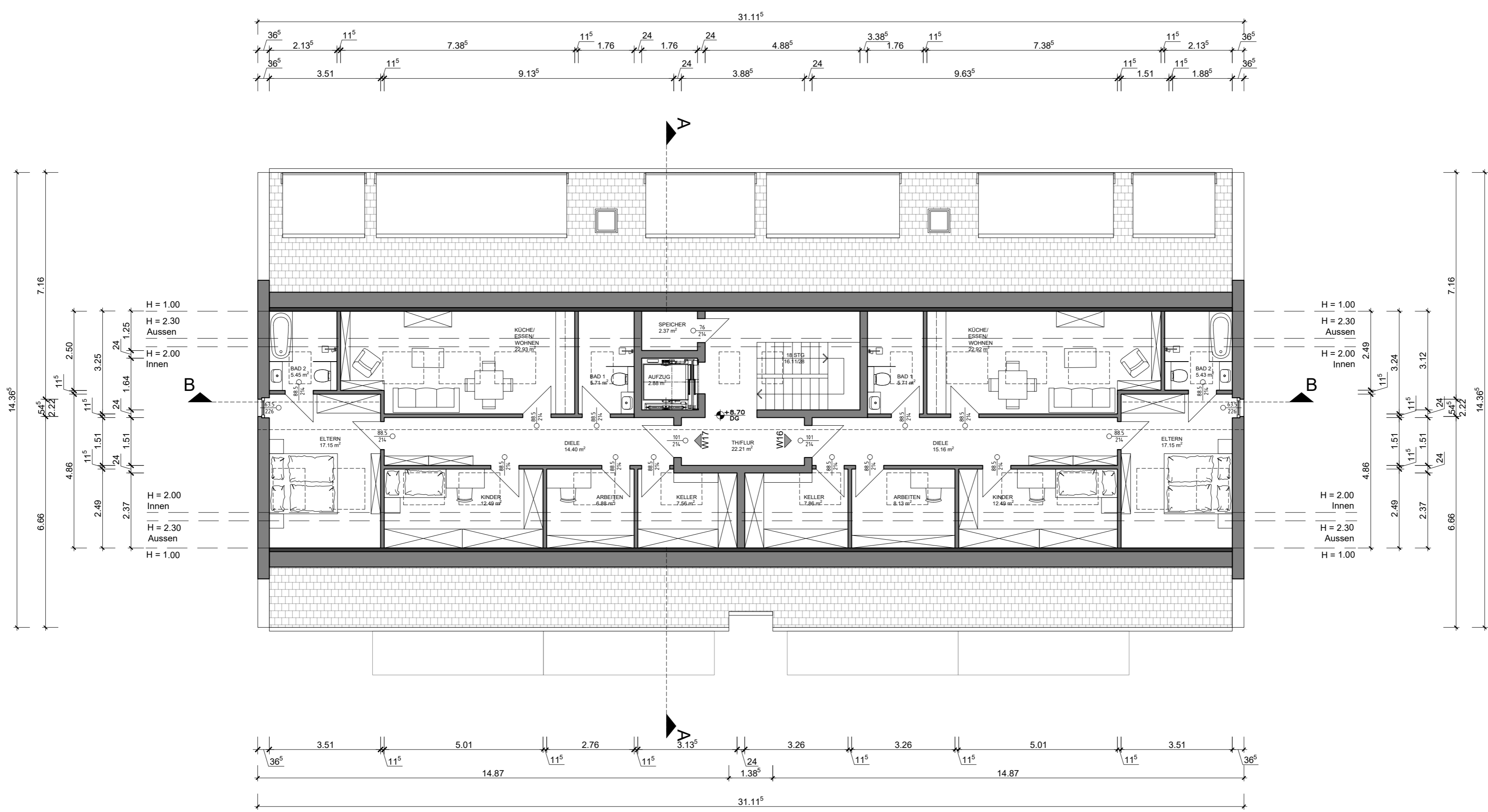
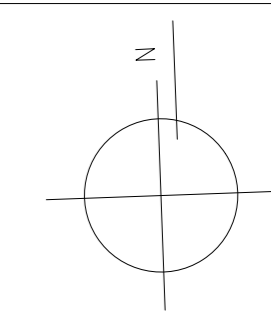

GENEHMIGUNGSPLANUNG
DACHGESCHOSS MFH D

ARCPRO
Architektur- und Projektentwicklungs GmbH
PLANUNGSBÜRO FÜR DEN HOCHBAU

NEUBAU VON EFH, DH, RH UND MFH,
SENIORENPFLLEGEDOMIZIL U. GEWERBEFLÄCHEN
MIT PARKHAUS UND SANIERUNG EINES
BAUDENKMALS AM IGLHOF 1,
86444 AFFING-IGLBACH

Gegenstand: Grundriss	Gemarkung: Affing	Flur:	Flurstücke: 222, 221/15, 221/23 und 221/26
--------------------------	----------------------	-------	--

Bauherr: Steinbau Projekt GmbH,
Alexander Pilgrim,
Liststraße 7, 73760 Ostfildern

Verfasser: **ARCPRO** GmbH
Dipl.-Ing. Frank H. Ciesla
Dipl.-Ing. Architekt Thies Thiessen
Dorfstraße 10
D-24211 Preetz Tel.: 04342-8586988
E-Mail: info@arcpro.org Mob.: 0170-5474264

Geändert:	Maßstab: 1:100	Projekt-Nr.: AIC-21-08
	Datum: 10.12.2024	Bl.-Nr.: AIC-21-08-G-D2-04

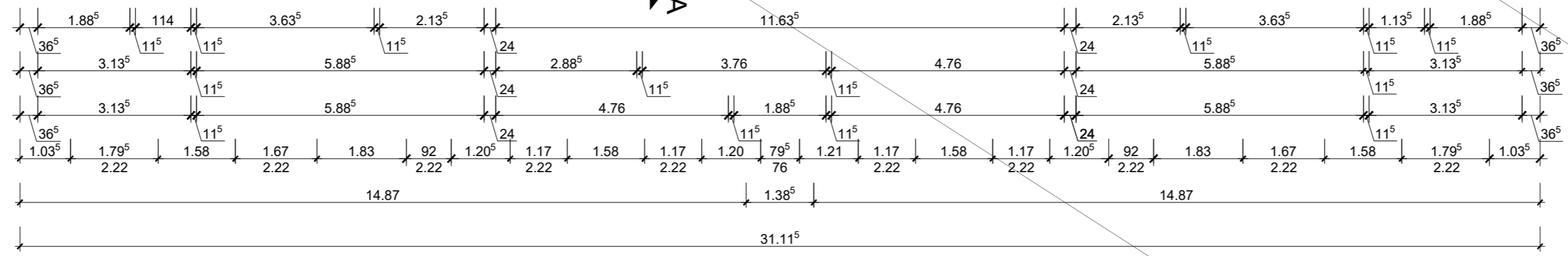
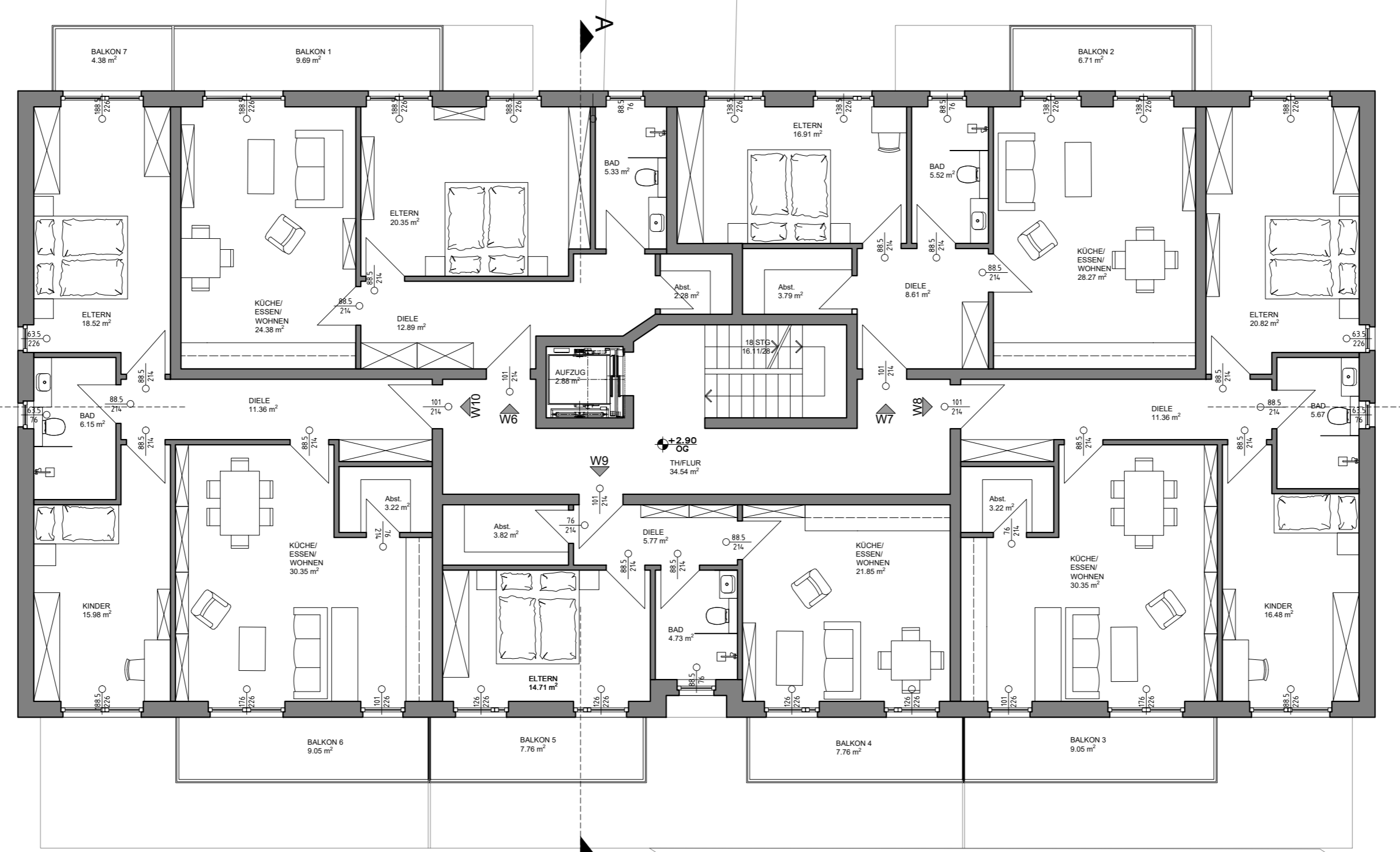
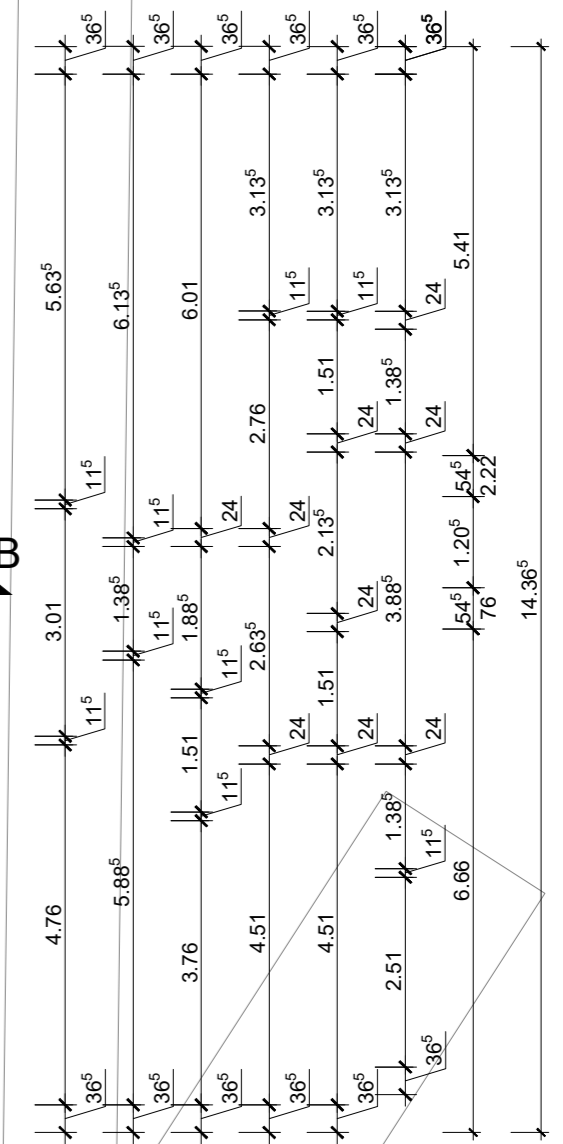
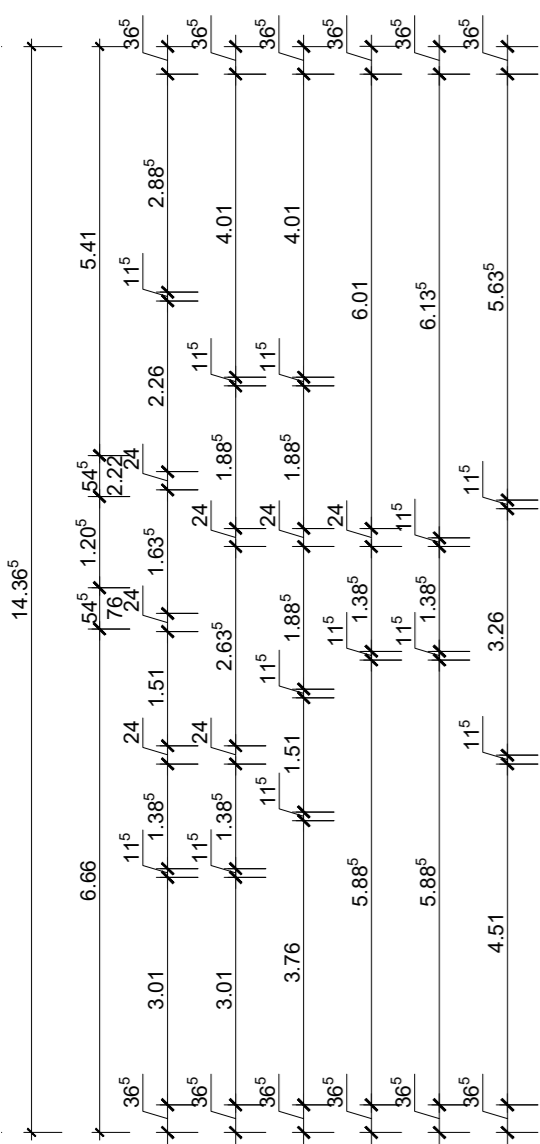
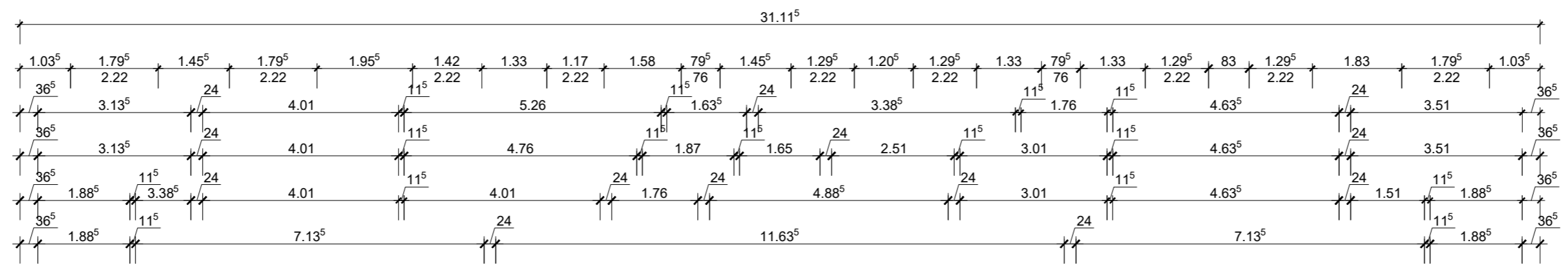
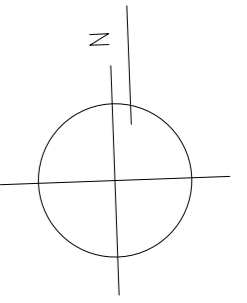

**GENEHMIGUNGSPLANUNG
OBERGESCHOSS MFH D**

ARCPRO
Architektur- und Projektentwicklungs GmbH
PLANUNGSBÜRO FÜR DEN HOCHBAU

NEUBAU VON EFH, DH, RH UND MFH,
SENIORENPFLEGEDOMIZIL U. GEWERBEFLÄCHEN
MIT PARKHAUS UND SANIERUNG EINES
BAUDENKMALS AM IGLHOF 1,
86444 AFFING-IGLBACH

Gegenstand: Grundriss	Gemarkung: Affing	Flur:	Flurstücke: 222, 221/15, 221/23 und 221/26
--------------------------	----------------------	-------	--

Bauherr: Steinbau Projekt GmbH,
Alexander Pilgrim,
Liststraße 7, 73760 Ostfildern

Verfasser: **ARCPRO** GmbH
Dipl.-Ing. Frank H. Ciesla
Dipl.-Ing. Architekt Thies Thiessen
Dorfstraße 10
D-24211 Preetz Tel.: 04342-8586988
E-Mail: info@arcpro.org Mob.: 0170-5474264

Geändert:	Maßstab: 1:100	Projekt-Nr.: AIC-21-08
	Datum: 10.12.2024	Bl.-Nr.: AIC-21-08-G-D2-02

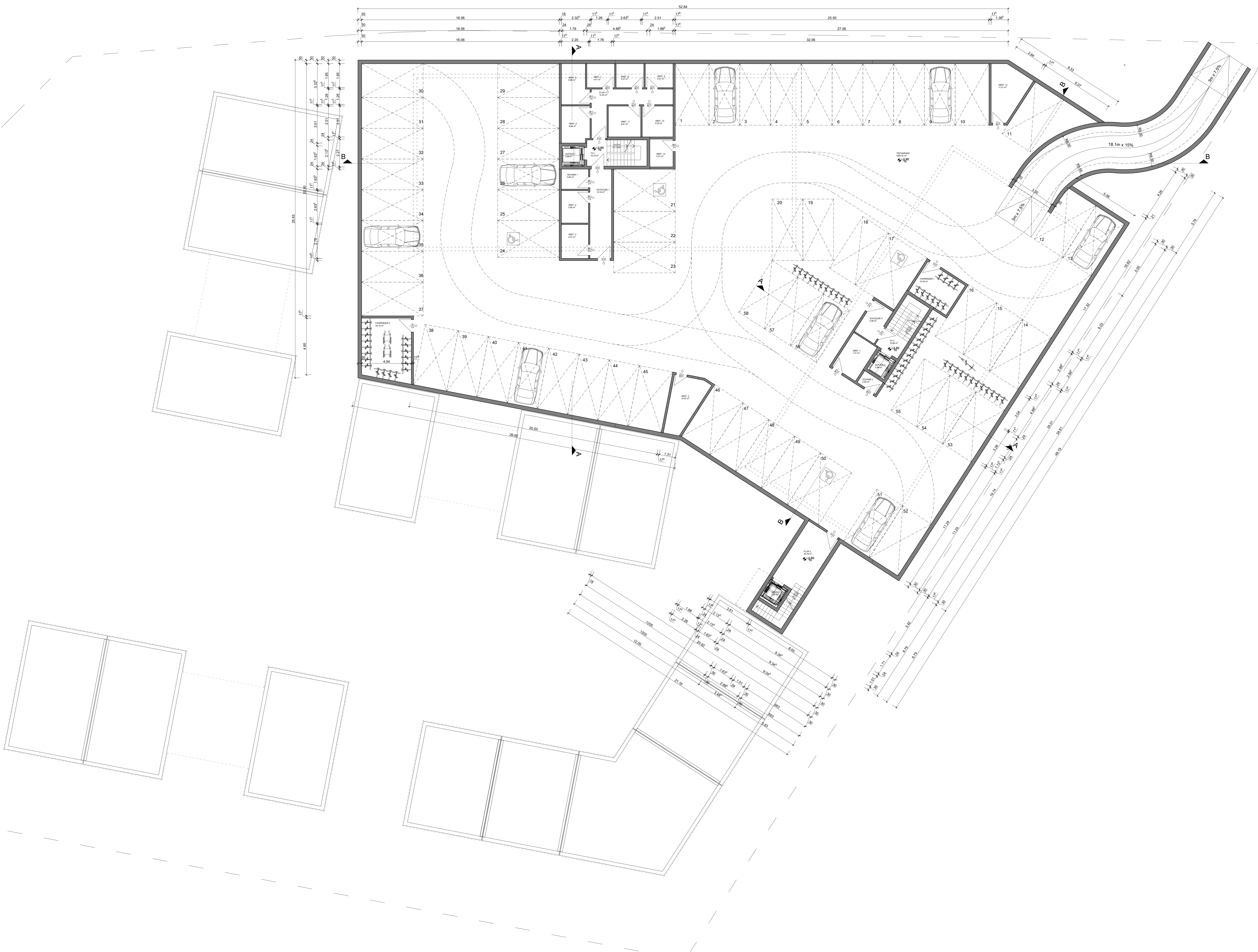
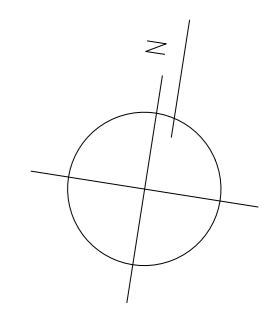

GENEHMIGUNGSPLANUNG			
TIEFGARAGE MFH D u. E			
ARCPRRO Architektur- und Projektentwicklungs GmbH PLANUNGSBURO FÜR DEN HOCHBAU			
NEUBAU VON EFH, DH, RH UND MFH RENOVIERUNG/LEGEDOMIZIL U. GEWERBEFLÄCHEN MIT PARKHAUS UND SANIERUNG EINES BAUDEHNMALES AM IGLHOF 1, 86444 AFFING-IGLBACH			
Gegenstand:	Gemarkung:	Flur:	Flurstücke:
Grundstück:	Affing		22, 21/10, 21/13 und 21/26
Bauherr:	Staubau Projekt GmbH, Alexander Pflüger, Lindstraße 7, 72160 Oudfarn		
Verfasser:	ARCPRRO GmbH Dipl.-Ing. Frank H. Costa Dipl.-Ing. Andrea Thies Thoenen Dorfstraße 10 72421 Pfedelbach E-Mail: info@arcpro.org		
Geändert:	Maßstab:	Projekt-Nr.:	
	1:100	AIC-21-08	
Datum:	10.12.2024	Bl.-Nr.:	AIC-21-08-G-D-00

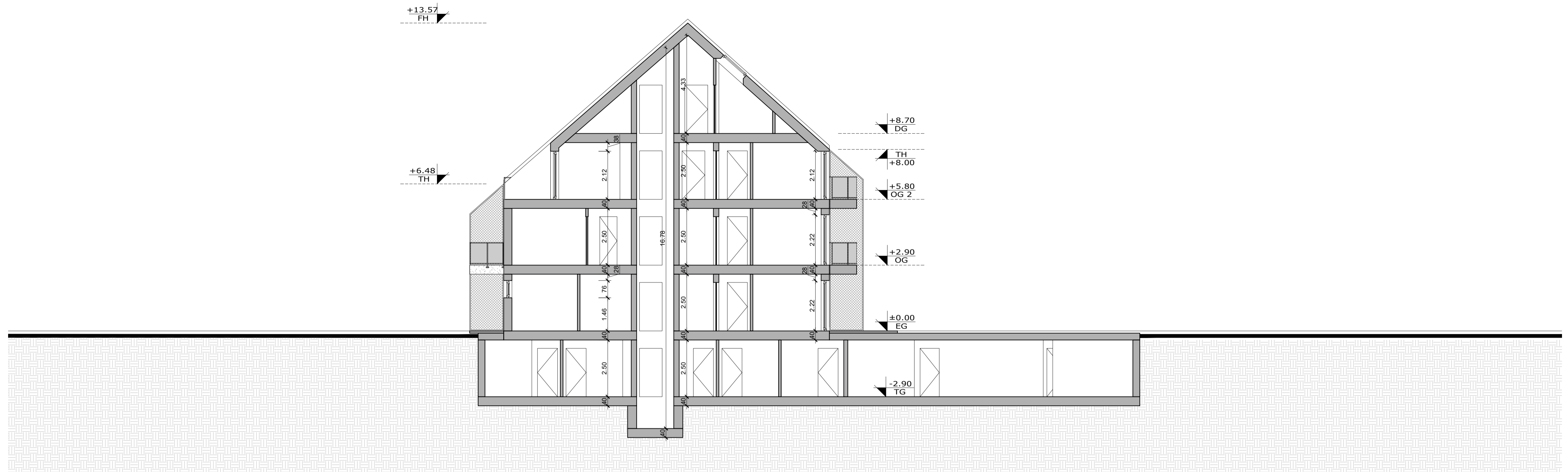

SCHNITT A-A M1:100

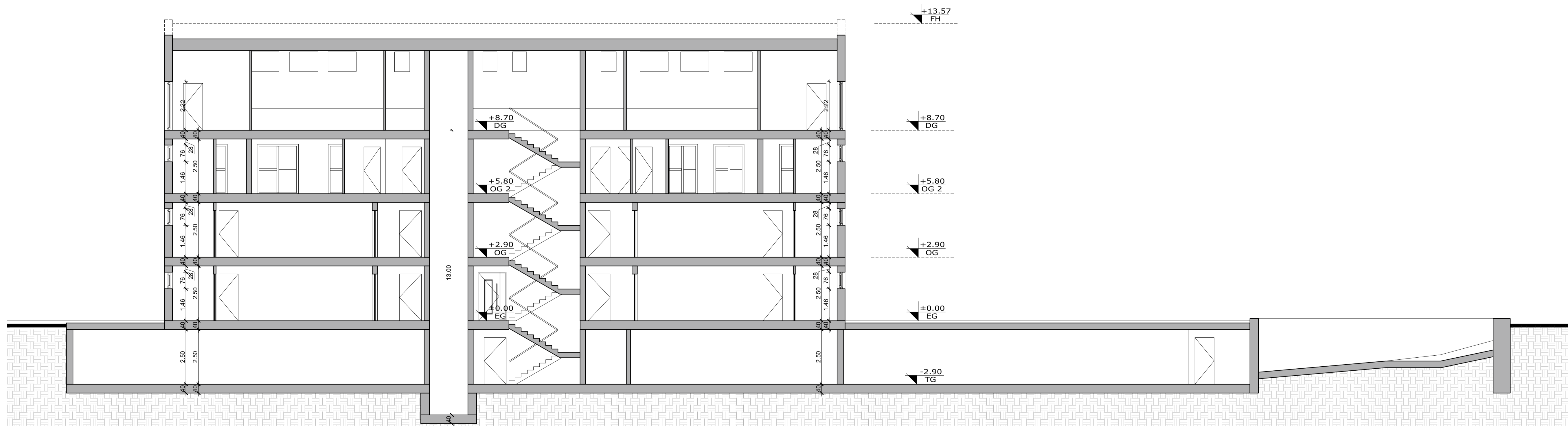

SCHNITT B-B M1:100

GENEHMIGUNGSPLANUNG
SCHNITTE A-A u. B-B MFH D

ARCPRO
Architektur- und Projektentwicklungs GmbH
PLANUNGSBÜRO FÜR DEN HOCHBAU

NEUBAU VON EFH, DH, RH UND MFH,
SENIORENPFLEGEDOMIZIL U. GEWERBEFLÄCHEN
MIT PARKHAUS UND SANIERUNG EINES
BAUDENKMALS AM IGLHOF 1,
86444 AFFING-IGLBACH

Gegenstand:	Gemarkung:	Flur:	Flurstücke:
Schnitt	Affing		222, 22115, 22123 und 22126

Bauherr: Steinbau Projekt GmbH,
Alexander Pilgrim,
Liststraße 7, 73760 Ostfildern

Verfasser: **ARCPRO** GmbH
Dipl.-Ing. Frank H. Ciesla
Dipl.-Ing. Architekt Thies Thiessen
Dorfstraße 10
D-24211 Preetz
E-Mail: info@arcpro.org

Geändert:	Maßstab:	Projekt-Nr.:
	1:100	AIC-21-08
	Datum:	Bl.-Nr.:
	10.12.2024	AIC-21-08-S-D1-01

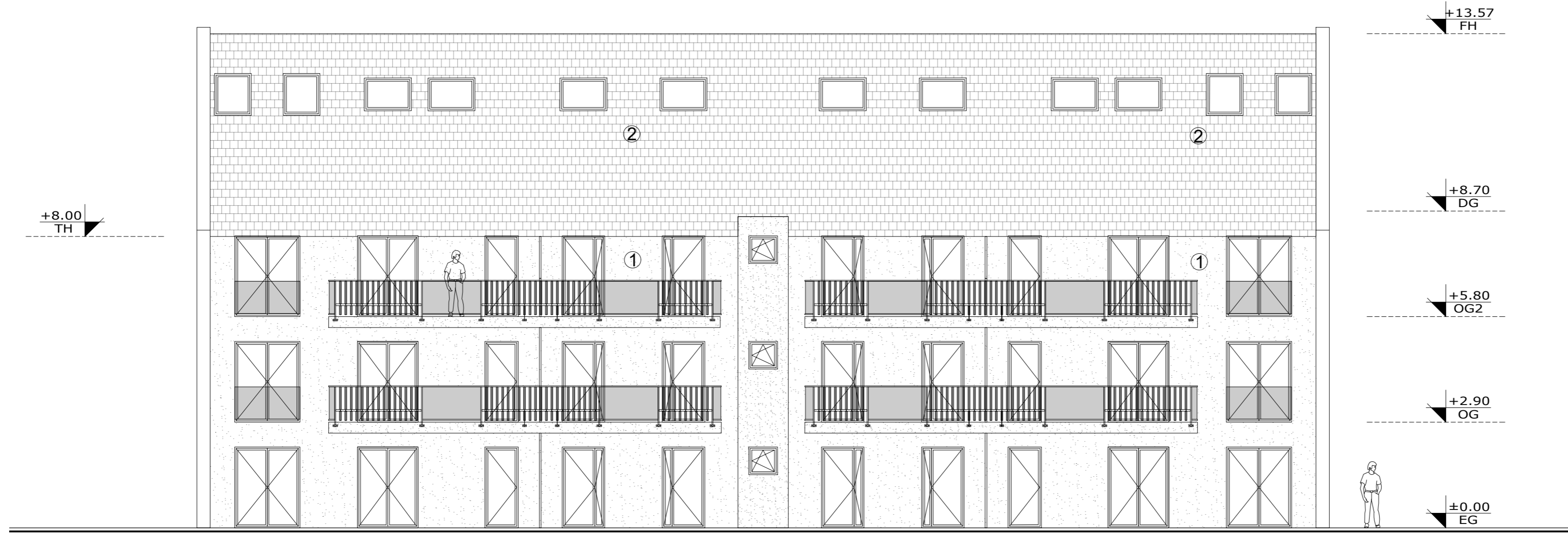

ANSICHT SÜDEN M1:100

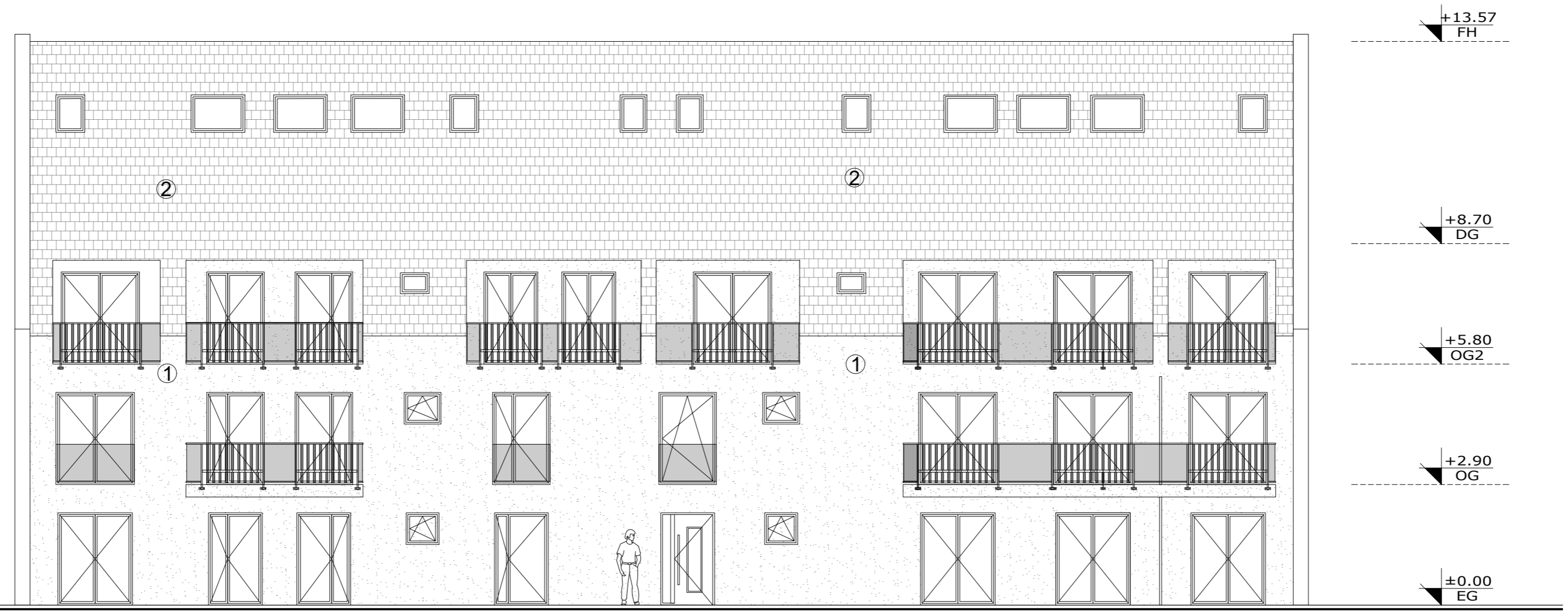

ANSICHT NORDEN M1:100

① PUTZ
 ② NATURROTE DACHZIEGEL
GENEHMIGUNGSPLANUNG
ANSICHTEN N u. S MFH D

ARCPRO			
Architektur- und Projektentwicklungs GmbH PLANUNGSBÜRO FÜR DEN HOCHBAU			
NEUBAU VON EFH, DH, RH UND MFH, SENIORENPFLEGEDOMIZIL U. GEWERBEFLÄCHEN MIT PARKHAUS UND SANIERUNG EINES BAUDENKMALS AM IGLHOF 1, 86444 AFFING-IGLBACH			
Gegenstand: Ansichten	Gemarkung: Affing	Flur: 222, 221/15, 221/23 und 221/26	Flurstücke: 222, 221/15, 221/23 und 221/26
Bauherr: Steinbau Projekt GmbH, Alexander Pilgrim, Liststraße 7, 73760 Ostfildern			
Verfasser: ARCPRO GmbH Dipl.-Ing. Frank H. Ciesla Dipl.-Ing. Architekt Thies Thiessen Dorfstraße 10 D-24211 Preetz E-Mail: info@arcprou.org			
Tel.: 04342-8596988 Mob.: 0170-5474264			
Geändert.:	Maßstab: 1:100	Projekt-Nr.: AIC-21-08	
	Datum: 08.11.2024	Bl.-Nr.:	AIC-21-08-A-D2-01