

SCHNITT E-E M1:100

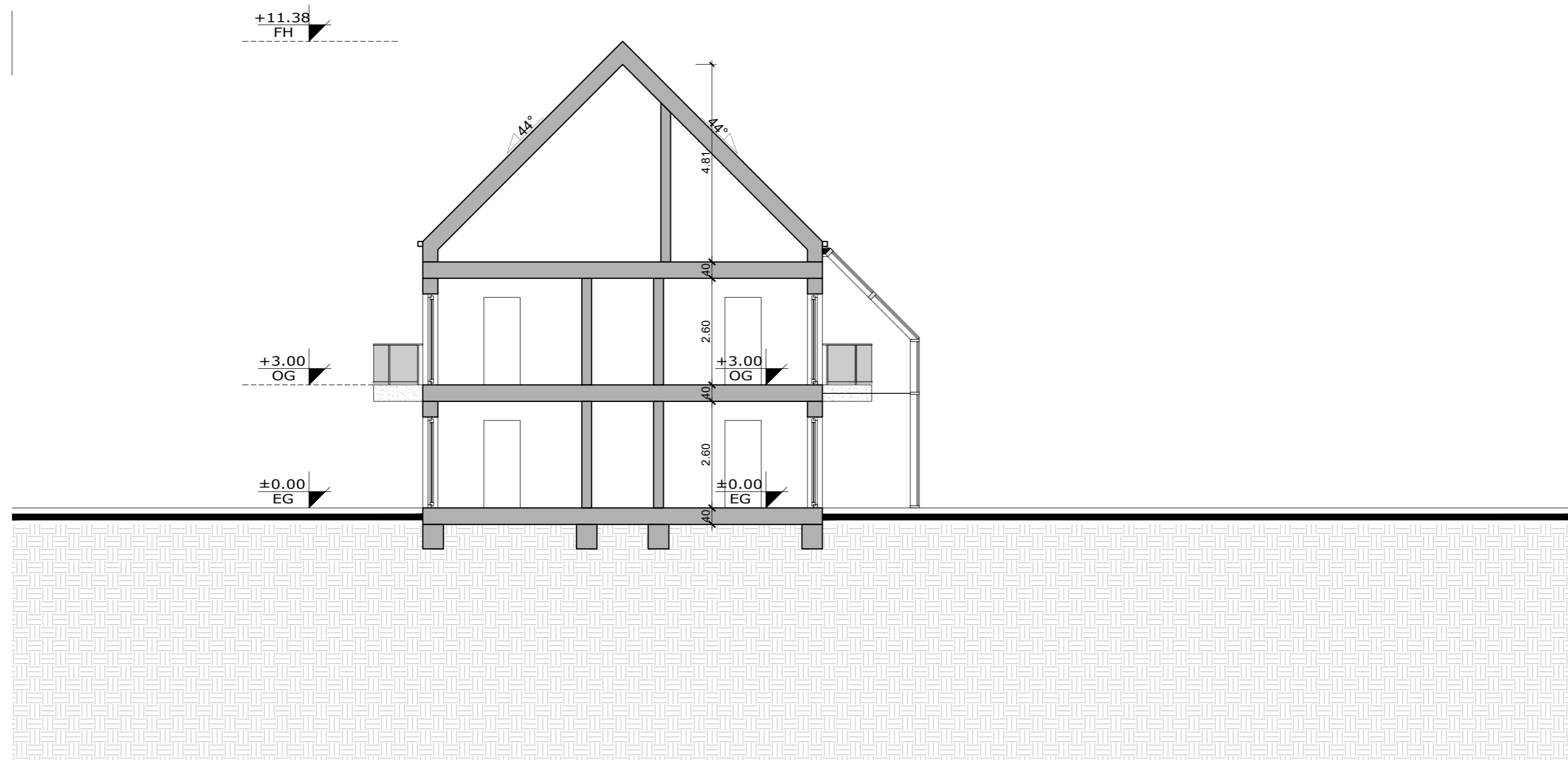

SCHNITT F-F M1:100

GENEHMIGUNGSPLANUNG

SCHNITT E-E u F-F SÜDFLÜGEL
SENIORENPFLEGEDOMIZIL

ARCPRO
Architektur- und Projektentwicklungs GmbH
PLANUNGSBÜRO FÜR DEN HOCHBAU

NEUBAU VON EFH, DH, RH UND MFH,
SENIORENPFLEGEDOMIZIL U. GEWERBEFLÄCHEN
MIT PARKHAUS UND SANIERUNG EINES
BAUDENKMALS AM IGLHOF 1,
86444 AFFING-IGLBACH

Gegenstand: Schnitt	Gemarkung: Affing	Flur:	Flurstücke: 222, 221/15, 221/23 und 221/26
------------------------	----------------------	-------	--

Bauherr: Steinbau Projekt GmbH,
Alexander Pilgrim,
Liststraße 7, 73760 Ostfildern

Verfasser: **ARCPRO** GmbH
Dipl.-Ing. Frank H. Ciesla
Dipl.-Ing. Architekt Thies Thiessen
Dorfstraße 10
D-24211 Preetz Tel.: 04342-8586988
E-Mail: fhc@arcpro.gmbh Mob.: 0170-5474264

Geändert:	Maßstab: 1:100	Projekt-Nr.: AIC-21-08
	Datum: 06.01.26	Bl.-Nr.: AIC-21-08-A-E-1-02

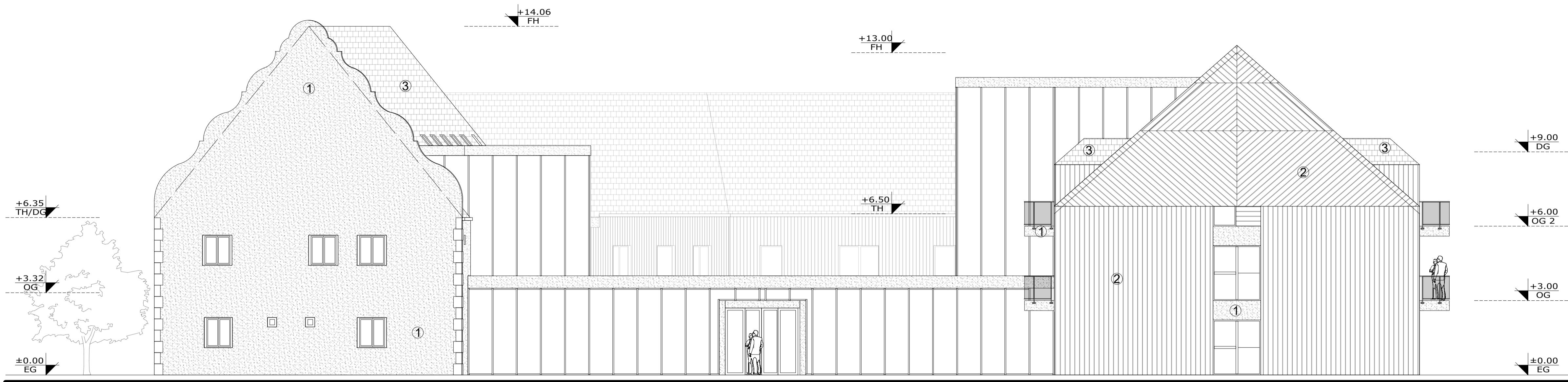

ANSICHT 1 - NORDEN M1:100

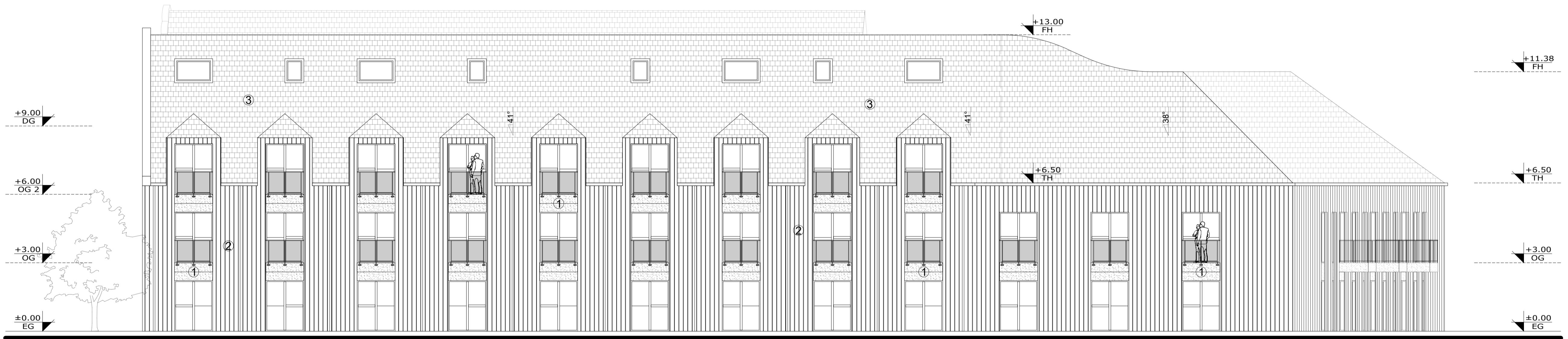

ANSICHT 2 - WESTEN M1:100

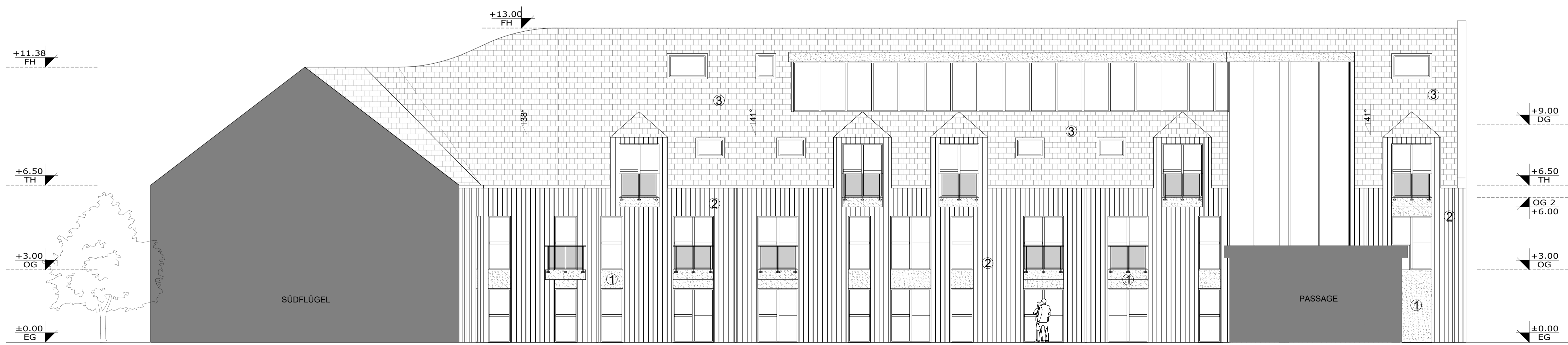

ANSICHT 3 M1:100

- ① PUTZ
- ② HOLZBEKLEIDUNG
- ③ NATURROTE DACHZIEGEL

GENEHMIGUNGSPLANUNG
ANSICHTEN 1 - 3
SENIORENPFLEGEDOMIZIL

ARCPRO			
Architektur- und Projektentwicklungs GmbH PLANUNGSBÜRO FÜR DEN HOCHBAU			
NEUBAU VON EFH, DH, RH UND MFH, SENIORENPFLEGEDOMIZIL U. GEWERBEFLÄCHEN MIT PARKHAUS UND SANIERUNG EINES BAUDENKMALS AM IGLHOF 1, 86444 AFFING-IGLBACH			
Gegenstand:	Gemarkung:	Flur:	Flurstücke:
Ansichten	Affing		222, 22115, 22123 und 22126
Bauherr: Steinbau Projekt GmbH, Alexander Pilgrim, Liststraße 7, 73760 Ostfildern			
Verfasser: ARCPRO GmbH Dipl.-Ing. Frank H. Ciesla Dipl.-Ing. Architekt Thies Thiesen Dorfstraße 10 D-24211 Preetz E-Mail: hpc@arcpro.gmbh			
		Tel.: 04342-856988 Mob.: 0170-5474264	
Geändert:	Maßstab:	Projekt-Nr.:	
	1:100	AIC-21-08	
Datum:	07.01.26	Bl.-Nr.:	AIC-21-08-A-E-1-01

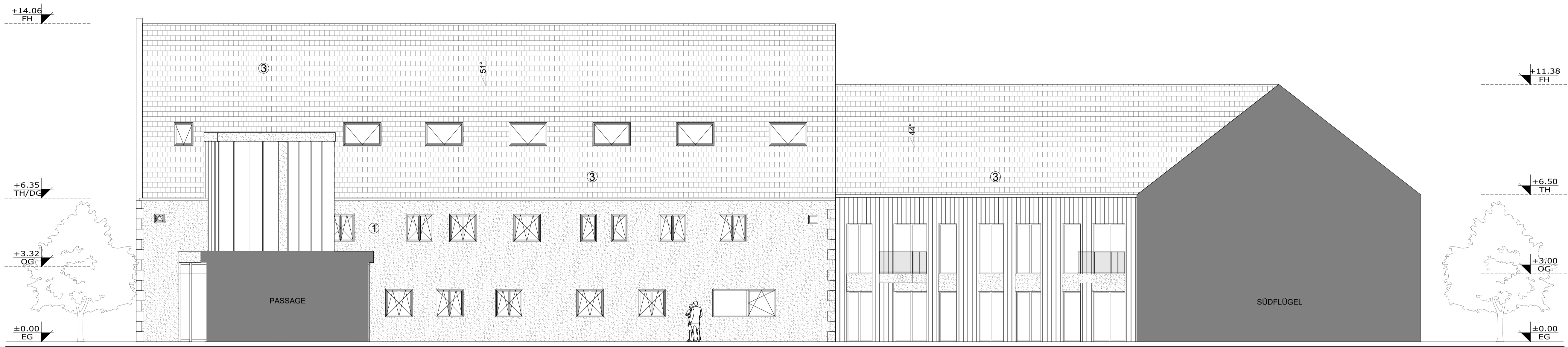

ANSICHT 4 M1:100

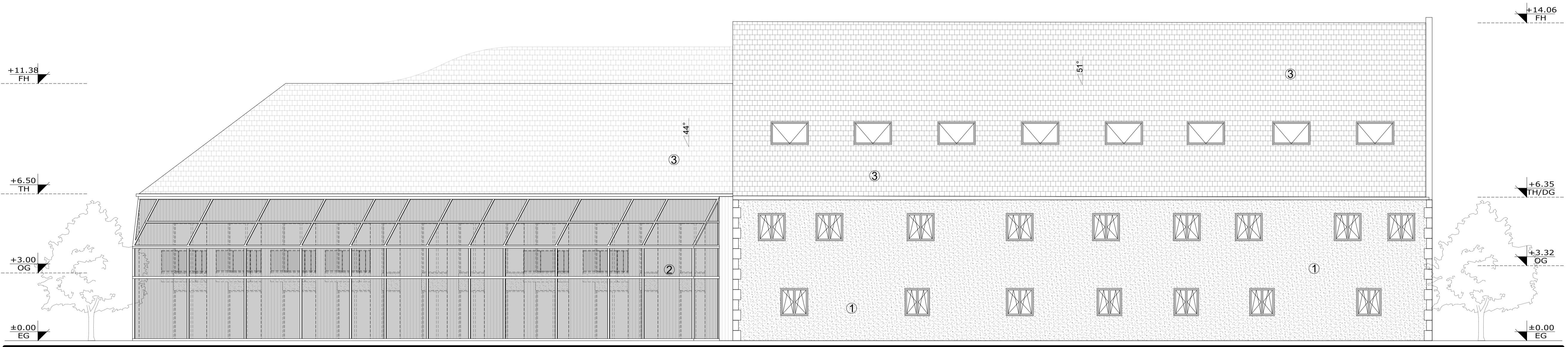

ANSICHT 5 - OSTEN M1:100

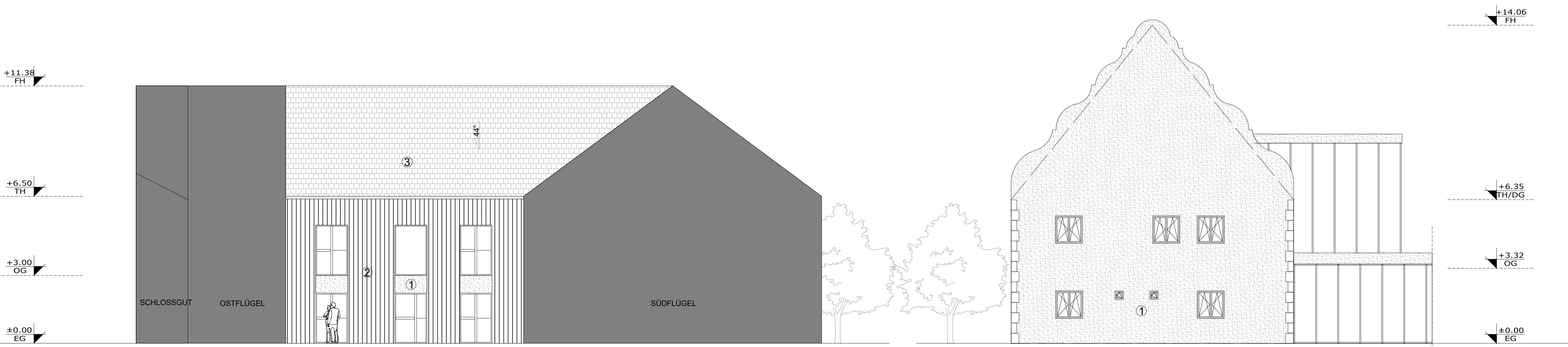

ANSICHT 9 M1:100

ANSICHT 10 M1:100

- ① PUTZ
 - ② HOLZBEKLEIDUNG
 - ③ NATURROTE DACHZIEGEL
- GENEHMIGUNGSPLANUNG**

ANSICHTEN 4 - 5 u. 9 - 10
SENIORENPFLEGEDOMIZIL

ARCPRO
Architektur- und Projektentwicklungs GmbH
PLANUNGSBÜRO FÜR DEN HOCHBAU

NEUBAU VON EFH, DH, RH UND MFH,
SENIORENPFLEGEDOMIZIL U. GEWERBEFLÄCHEN
MIT PARKHAUS UND SANIERUNG EINES
BAUDENKMALS AM IGLHOF 1,
86444 AFFING-IGLBACH

Gegenstand:	Gemarkung:	Flur:	Flurstücke:
Ansichten	Affing		222, 22115, 22123 und 22126

Bauherr: Steinbau Projekt GmbH,
Alexander Pilgrim,
Liststraße 7, 73760 Ostfildern

Verfasser: **ARCPRO** GmbH
Dipl.-Ing. Frank H. Ciesla
Dipl.-Ing. Architekt Thies Thiessen
Dorfstraße 10
D-24211 Preetz
E-Mail: pro@arcpro.gmbh Tel.: 04342-856988
Mob.: 0170-5474264

Geändert:	Maßstab:	Projekt-Nr.:
	1:100	AIC-21-08
	Datum:	Bl.-Nr.:
	07.01.26	AIC-21-08-A-E-1-02

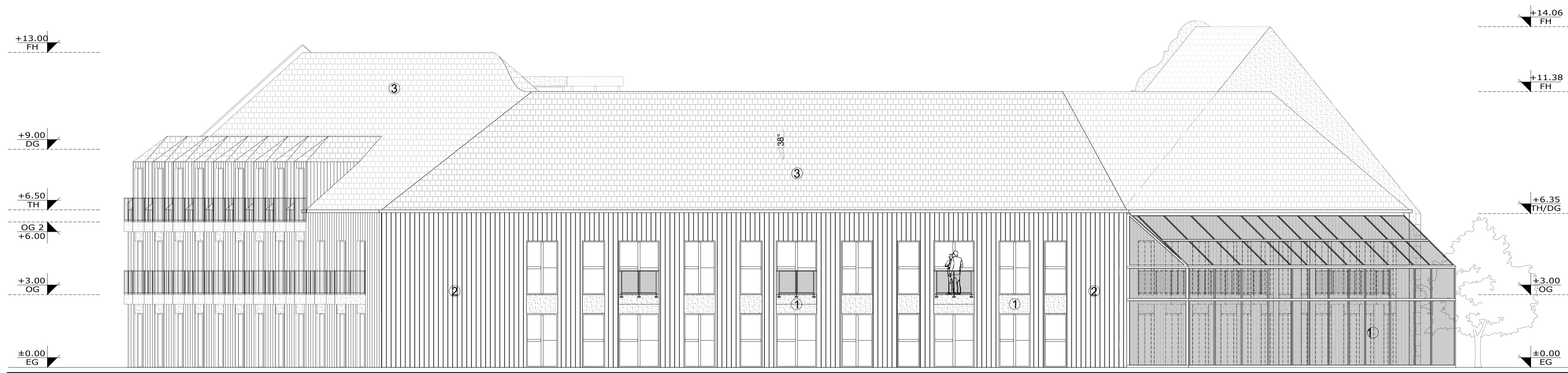

ANSICHT 6 - SÜDEN M1:100



ANSICHT 7 M1:100

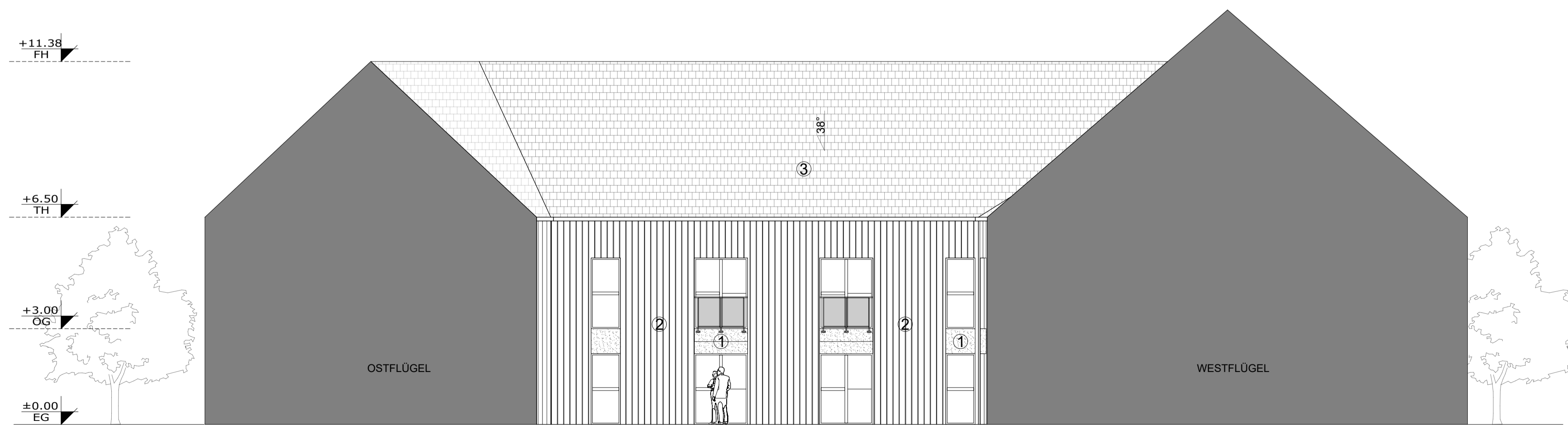

ANSICHT 8 M1:100

- ① PUTZ
- ② HOLZBEKLEIDUNG
- ③ NATURROTE DACHZIEGEL

GENEHMIGUNGSPLANUNG
ANSICHTEN 6 - 8
SENIORENPFLEGEDOMIZIL

ARCPRO
Architektur- und Projektentwicklungs GmbH
PLANUNGSBÜRO FÜR DEN HOCHBAU

NEUBAU VON EFH, DH, RH UND MFH,
SENIORENPFLEGEDOMIZIL U. GEWERBEFLÄCHEN
MIT PARKHAUS UND SANIERUNG EINES
BAUDENKMALS AM IGLHOF 1,
86444 AFFING-IGLBACH

Gegenstand:	Affing	Gemarkung:	Flur:	Flurstücke:
Ansichten:				22, 221/15, 221/23 und 221/26

Bauherr: Steinbau Projekt GmbH,
Alexander Pilgrim,
Liststraße 7, 73760 Ostfildern

Verfasser: **ARCPRO** GmbH
Dipl.-Ing. Frank H. Ciesla
Dipl.-Ing. Architekt Thies Thiessen
Dorfstraße 10
D-24211 Preetz
E-Mail: Pro@arcpro.gmbh Tel.: 04342-8586988
Mob.: 0170-5474264

Geändert:	Maßstab:	Projekt-Nr.:
	1:100	AIC-21-08
	Datum:	Bl.-Nr.:
	07.01.26	AIC-21-08-A-E-1-03

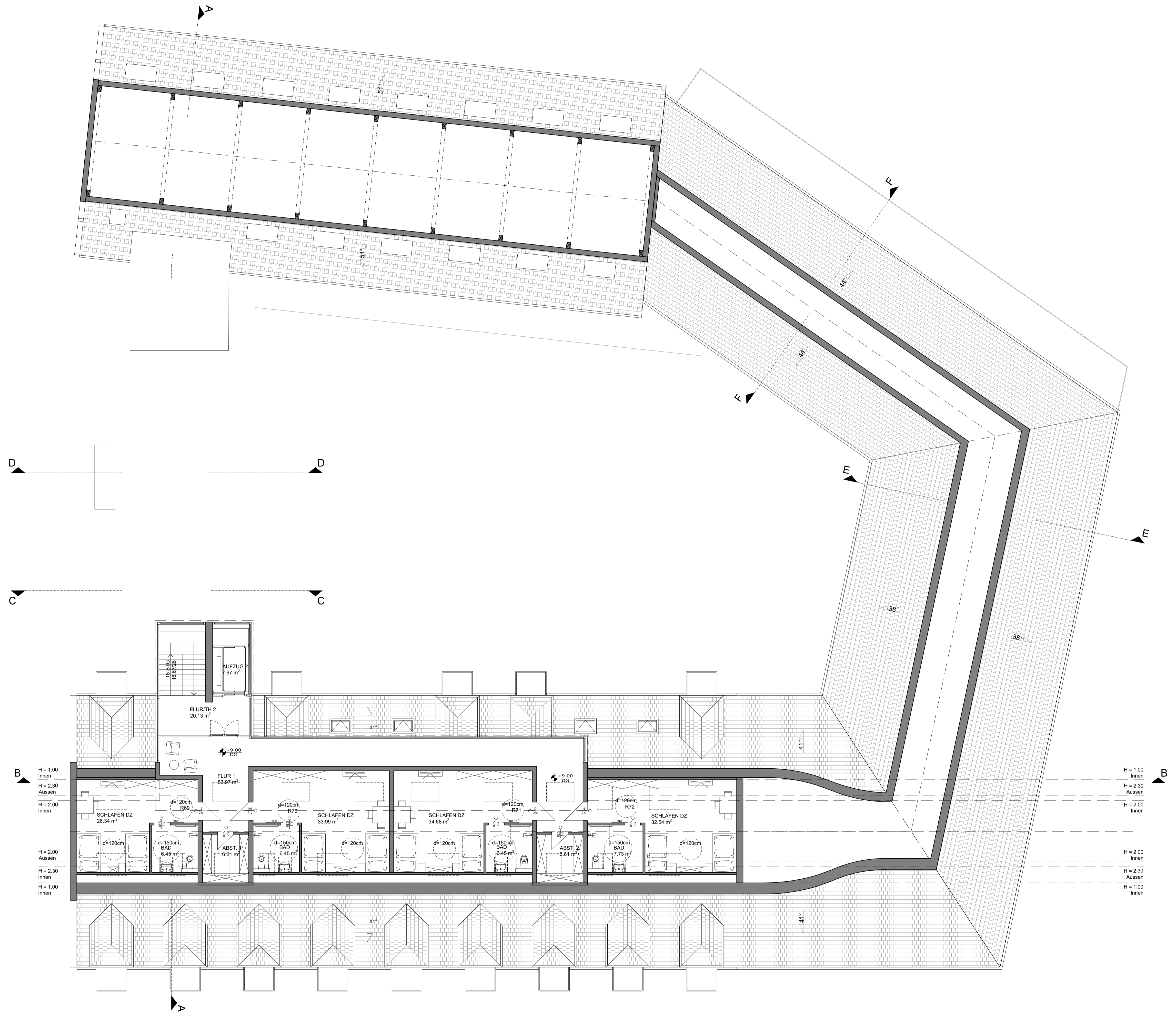
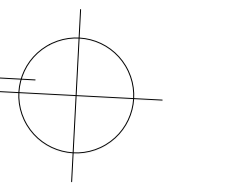

ZUSAMMENSTELLUNG ZIMMERBETTENZAHL			
KZ	0 EZ	0 DZ	0 BETTEN
EG	22 EZ	9 DZ	40 BETTEN
OG	17 EZ	13 DZ	40 BETTEN
OG2	13 EZ	0 DZ	13 BETTEN
DG	4 EZ	4 DZ	12 BETTEN
GESAMT	56 EZ	26 DZ	108 BETTEN

GENEHMIGUNGSPLANUNG
DACHGESHOSS GEBÄUDE F
DACHPLAN GEBÄUDE G
DACHPLAN GEBÄUDE H
SENIORENPFLEGEDOMIZIL

ARC-PRO
 Architektur- und Projektentwicklungs GmbH
 PLANUNGSBÜRO FÜR DEN HOCHBAU
 NEUBAU VON EFH, DH, RH UND MFH,
 SENIORENPFLEGEDOMIZIL U. GEWERBEFLÄCHEN
 MIT PARKHAUS UND SANIERUNG EINES
 BAULEHNWALDS AM ICHLHOF 1,
 39464 AFTING-LEIBSCH

Gegenstand:	Gemarkung:	Flur:	Flurstück:
Grundriss	Affing		222, 201116, 201120 406, 201126

Bauherr: Rivaubau Projekt GmbH,
 Alexander Pögnig,
 Liskatallee 7, 73760 Oudtshoorn

Verfasser: **ARC-PRO** GmbH
 Dipl.-Ing. Frank H. Cretz
 Dipl.-Ing. Achim Thies Thissen
 Dorfstraße 13
 D-24211 Prohnitz
 E-Mail: Prohnitz@arc-pro.de
 Tel.: 04342-8568888
 Fax: 04342-8568888

Gezeichnet:	Maßstab:	Projekt-Nr.:
	1:100	ARC-21-08
Datum:		B.-Nr.:
07.01.26		ARC-21-08-G-E-04

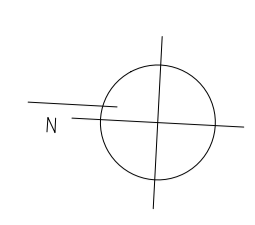

NEUBAU		ABBRUCH	
ZUSAMMENSTELLUNG ZIMMER/BETTENZAHL			
KG	0 EZ	0 OZ	0 BETTEN
EG	22 EZ	9 OZ	40 BETTEN
OG	17 EZ	13 OZ	43 BETTEN
DG2	13 EZ	0 OZ	13 BETTEN
DG	4 EZ		12 BETTEN
GESAMT 56 EZ 26 OZ 108 BETTEN			
GEGENSTANDSPLANUNG			
ERDGESCHOSS GEBÄUDE F. G. u. H			
SENIORENPFLEGEDOMIZIL			
ARCPRO Architektur- und Projektentwicklungs GmbH PLANUNGSBÜRO FÜR DEN HOCHBAU NEUBAU VON EFH, DH, RH UND MFH SENIORENPFLEGEDOMIZIL U. GEWERBEFLÄCHEN MIT PARKHAUS UND SANIERUNG EINES BAUBEWÄLTIS AM GILHOF 1, 86444 PFINGSTELSBACH			
Gegenstand:	Gemarkung:	Flur:	Funktions:
Grundriss	Affing	222/21/16	21/123
Bauherr: Starbau Projekt GmbH, Alexander-Prigim, Liststraße 7, 73760 Ostfildern			
Verlässler: ARCPRO GmbH Dipl.-Ing. Frank H. Giesels Dipl.-Ing. Architekt Theres Thressen Dorfstraße 15 D-72471 Pfreutz Tel. 04342-8289988 E-Mail: info@arcpo.com Mob. 0170-9474284			
Geodät:	Maßstab:	Projekt-Nr.:	
	1:100	AIC-21-08	
Datum:	Bl.-Nr.:		
06.01.26	AIC-21-08-G-E-01		

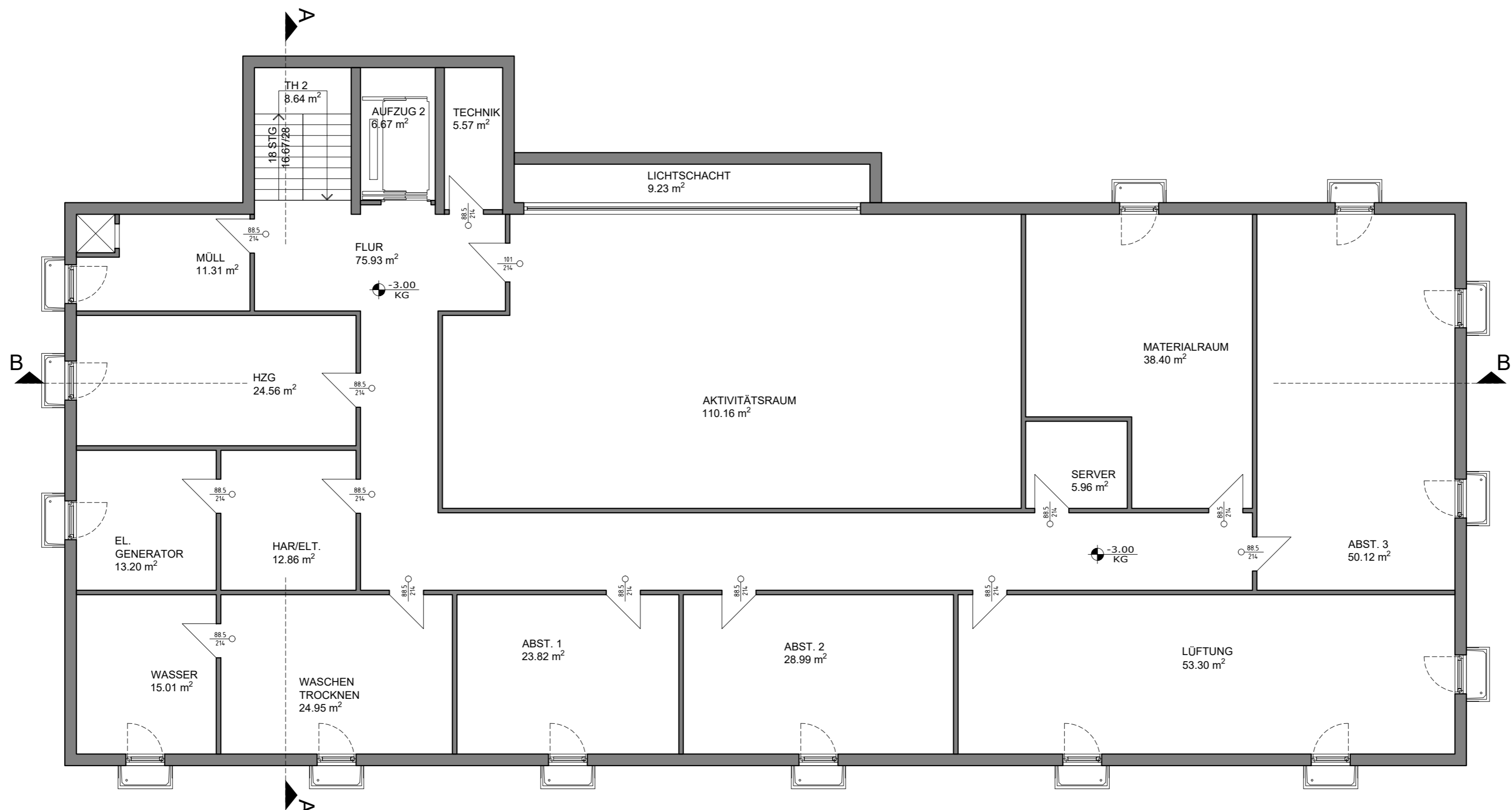
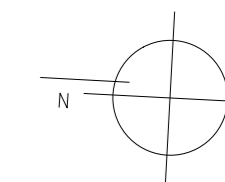

ZUSAMMENSTELLUNG ZIMMER/BETTENZAHL

KG	0 EZ	0 DZ	0 BETTEN
EG	22 EZ	9 DZ	40 BETTEN
OG	17 EZ	13 DZ	43 BETTEN
OG2	13 EZ	0 DZ	13 BETTEN
DG	4 EZ	4 DZ	12 BETTEN

GESAMT 56 EZ 26 DZ 108 BETTEN

GENEHMIGUNGSPLANUNG

KELLERGESHOSS GEBÄUDE F

ARCPRO
Architektur- und Projektentwicklungs GmbH
PLANUNGSBÜRO FÜR DEN HOCHBAU

NEUBAU VON EFH, DH, RH UND MFH,
SENIORENPFLEGEDOMIZIL U. GEWERBEFLÄCHEN
MIT PARKHAUS UND SANIERUNG EINES
BAUDENKMALS AM IGLHOF 1,
86444 AFFING-IGLBACH

Gegenstand:	Gemarkung:	Flur:	Flurstücke:
Grundriss	Affing		222, 221/15, 221/23 und 221/26

Bauherr: Steinbau Projekt GmbH,
Alexander Pilgrim,
Liststraße 7, 73760 Ostfildern

Verfasser: **ARCPRO** GmbH
Dipl.-Ing. Frank H. Ciesla
Dipl.-Ing. Architekt Thies Thiessen
Dorfstraße 10
D-24211 Preetz Tel.: 04342-8586988
E-Mail: fhc@arcpro.gmbh Mob.: 0170-5474264

Geändert:	Maßstab:	Projekt-Nr.:
	1:100	AIC-21-08
	Datum:	Bl.-Nr.:
	07.01.26	AIC-21-08-G-E-00

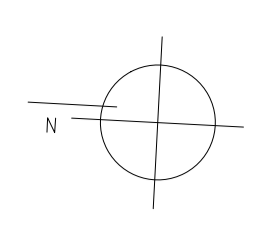

NEUBAU		ABBRUCH	
ZUSAMMENSTELLUNG ZIMMER/BETTENZAHL			
KG	0 EZ	0 OZ	0 BETTEN
EG	22 EZ	9 OZ	40 BETTEN
OG	17 EZ	13 OZ	43 BETTEN
DG	13 EZ	0 OZ	13 BETTEN
DG	4 EZ	4 OZ	12 BETTEN
GESAMT 56 EZ 26 OZ 108 BETTEN			
GENEHMIGUNGSPLANUNG			
OBERGESCHOSS GEBÄUDE F. G. u. H. SENIENPFLEGEDOMIZIL			
Verlasser: ARCPRO GmbH Architektur- und Projektentwicklungs GmbH PLANUNGSBÜRO FÜR DEN HOCHBAU NEUBAU VON EFH, DH, RH UND MFH SENIENPFLEGEDOMIZIL U. GEMEINFÄCHEN MIT PARKHAUS UND SANIERUNG EINES BAUBEWÄHRMALS AM GILHOF 1, 80644 FRIEDRICHSBACH			
Gegenstand:	Grundriss	Gemarkung:	Flur:
	Alling		222 21/16, 21/19 492/21/38
Bauherr: Starbau Projekt GmbH, Alexander-Prigim, Liststraße 7, 73170 Oeffldorf			
Verfassender: ARCPRO GmbH Dipl.-Ing. Frank H. Giesels Dipl.-Ing. Architekt Theres Thressen Dorfstraße 10 D-72471 Ploetz Tel. 04342-858998 E-Mail: frc@arcpro.gmbh Mob. 0170-9474264			
Gezeichnet:	Maßstab:	Projektnr.:	
	1:100	AIC-21-08	
Datum:	06.01.20	Bl.-Nr.:	
		AIC-21-08-G-E-02	

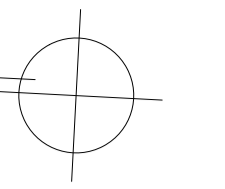

NEUBAU

ABBRUCH

ZUSAMMENSTELLUNG ZIMMERBETTENZAHL			
KZ	0 EZ	0 DZ	0 BETTEN
EG	22 EZ	9 DZ	40 BETTEN
OG	17 EZ	13 DZ	40 BETTEN
OG2	13 EZ	0 DZ	13 BETTEN
DG	4 EZ	4 DZ	12 BETTEN
GESAMT	56 EZ	36 DZ	108 BETTEN

GEMEINUNGSPLANUNG

OBERGESCHOSS 2 GEBÄUDE F
DACHGESCHOSS GEBÄUDE G
DACHPLAN GEBÄUDE H
SENIORENPFLEGEDOMIZIL

ARCPRO
Architektur- und Projektentwicklungs GmbH
PLANUNGSBÜRO FÜR DEN HOCHBAU

NEUBAU VON EHF, DH, RH UND MPH,
SENIORENPFLEGEDOMIZIL U. GEWERBEFLÄCHEN
MIT PARKHAUS UND SANIERUNG EINES
BAUENWALDES AM ILLHOFF 1,
39464 AFTING-LEIBMICH

Gegenstand:	Affing	Gemarkung:	Flur:	Flurstück:
Grundriss:				222, 201118, 21123 002, 012

Bauherr: **Ravenu Projekt GmbH**,
Alexander Pögnig,
Lilientalstraße 7, 73760 Oudtshoorn

Verfasser: **ARCPRO** GmbH
Dipl.-Ing. Frank H. Grottel
Dipl.-Ing. Achim Thies Thessen
Dipl.-Ing. Ingrid
D-24211 Preetz
E-Mail: proj@arcpro-gmbh.de | Fax: 04342-856888
E-Mail: proj@arcpro-gmbh.de | Mob: 0170-5414284

Gezeichnet:	Maßstab:	Projekt-Nr.:
Datum:	1:100	ARC-21-08
		B.-Nr.:
		06.01.26

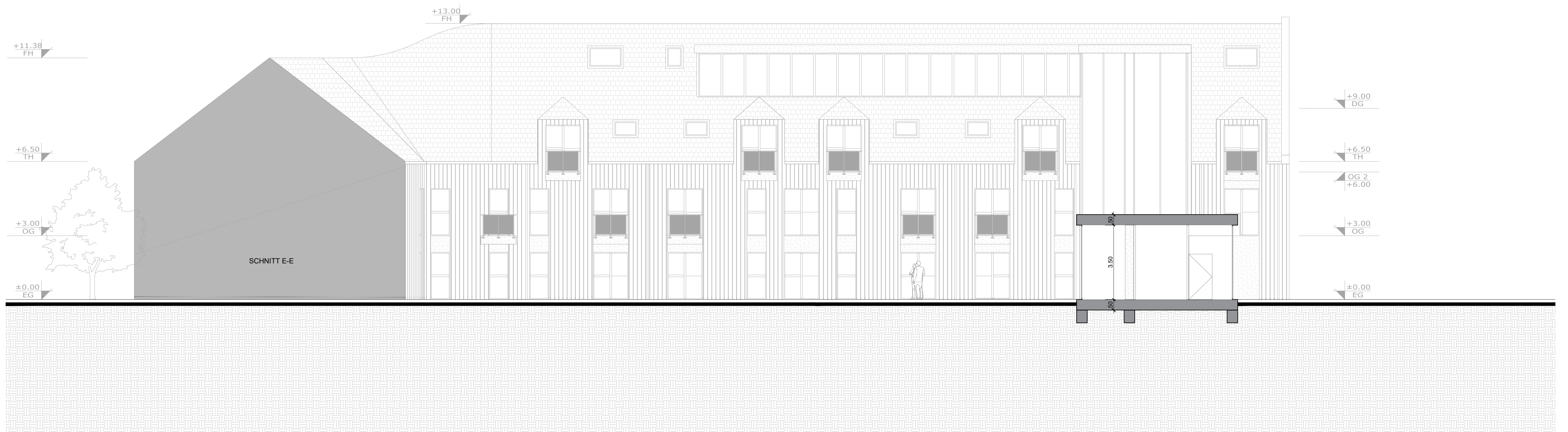

SCHNITT C-C M1:100

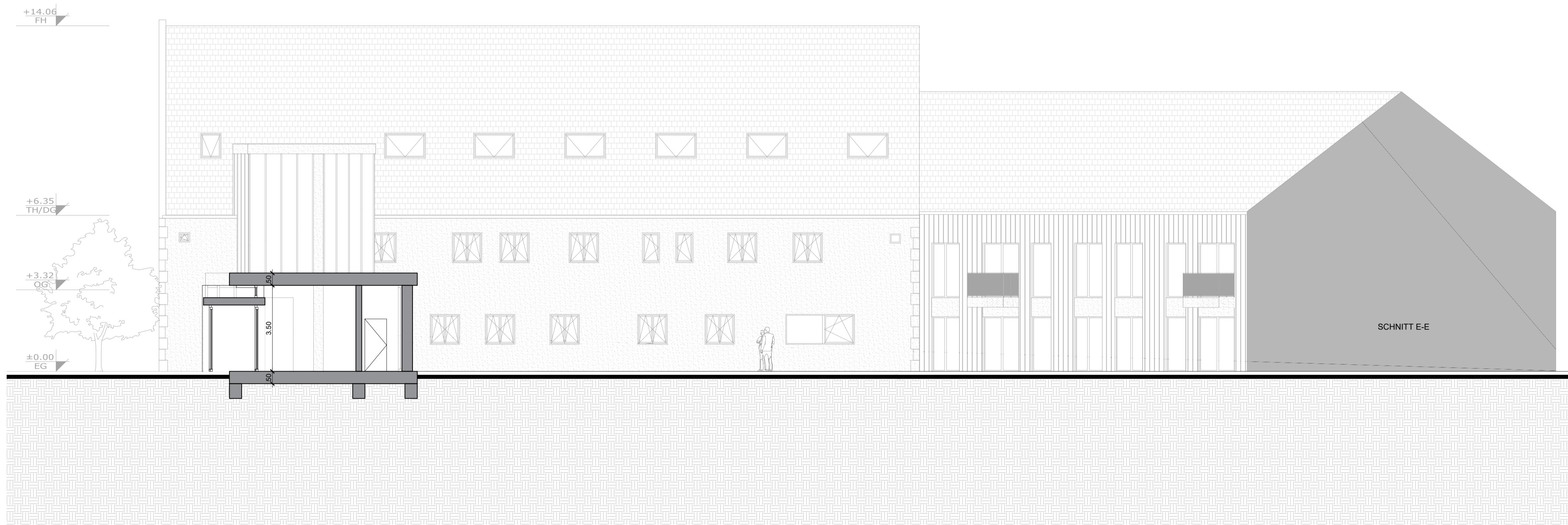

SCHNITT D-D M1:100

GENEHMIGUNGSPLANUNG

SCHNITT C-C u. D-D PASSAGE

SENIORENPFLEGEDOMIZIL

ARCPRO

Architektur- und Projektentwicklungs GmbH
PLANUNGSBÜRO FÜR DEN HOCHBAU

NEUBAU VON EFH, DH, RH UND MFH,
SENIORENPFLEGEDOMIZIL U. GEWERBEFLÄCHEN
MIT PARKHAUS UND SANIERUNG EINES
BAUDENKMALS AM IGLHOF 1,
86444 AFFING-IGLBACH

Gegenstand:	Affing	Gemarkung:	222_22115_22123 und 22126	Flur:		Flurstücke:	222_22115_22123 und 22126
-------------	--------	------------	------------------------------	-------	--	-------------	------------------------------

Bauherr: Steinbau Projekt GmbH,
Alexander Pilgrim,
Liststraße 7, 73760 Ostfildern

Verfasser: **ARCPRO** GmbH
Dipl.-Ing. Frank H. Ciesla
Dipl.-Ing. Architekt Thies Thiessen
Dorfstraße 10
D-24211 Preetz
E-Mail: hpc@arcpro.gmbh

Geändert:	Maßstab:	1:100	Projekt-Nr.:	AIC-21-08
	Datum:	06.01.26	Bl.-Nr.:	AIC-21-08-A-E-1-02