

Die Konstruktion dient zur lokalen Sicherung des Wegs aber nicht zur globalen Hangsicherung!  
 Damit ist eine weitere globale Bewegung des Hangs möglich, aber der lokale Weg bleibt stabil!

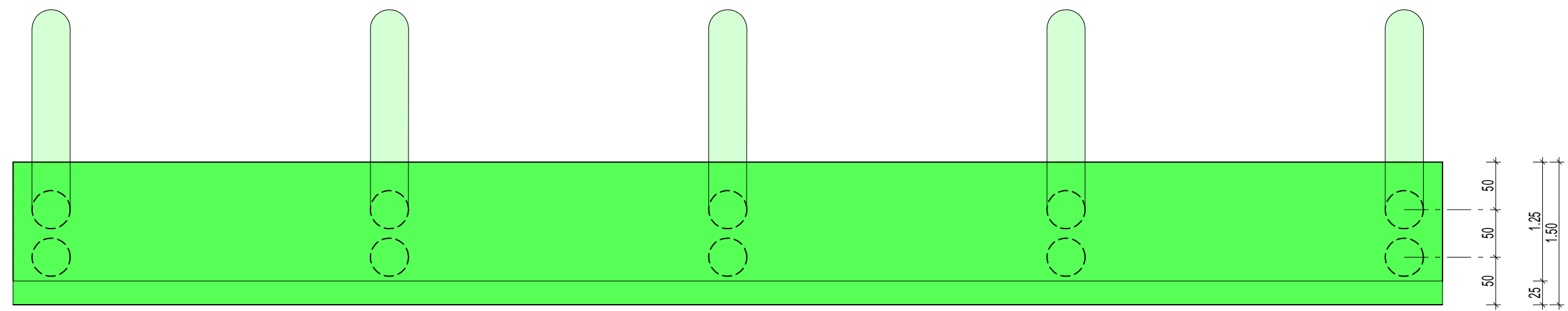

Änderung	Index	Inhalt
...	...	...

Tragwerksplanung: **Dipl.-Ing. (FH) Fabio Di Valentin**  
 Beratender Ingenieur BaylkaBau  
 Denninger Straße 154, 81927 München  
 089-74676684 fdv@ing-divalentin.de

Bauvorhaben: **Sanierung Kirchweg vom Kriegerdenkmal**  
 Ottmaring

Bauherren: Stadt Friedberg  
 Marienplatz 5, 86316 Friedberg

Planinhalt: **Ansicht und Grundriss**

Datum: 04.10.2025

Maßstab: 1:100

Plan-Nr.: **18235-5-10**

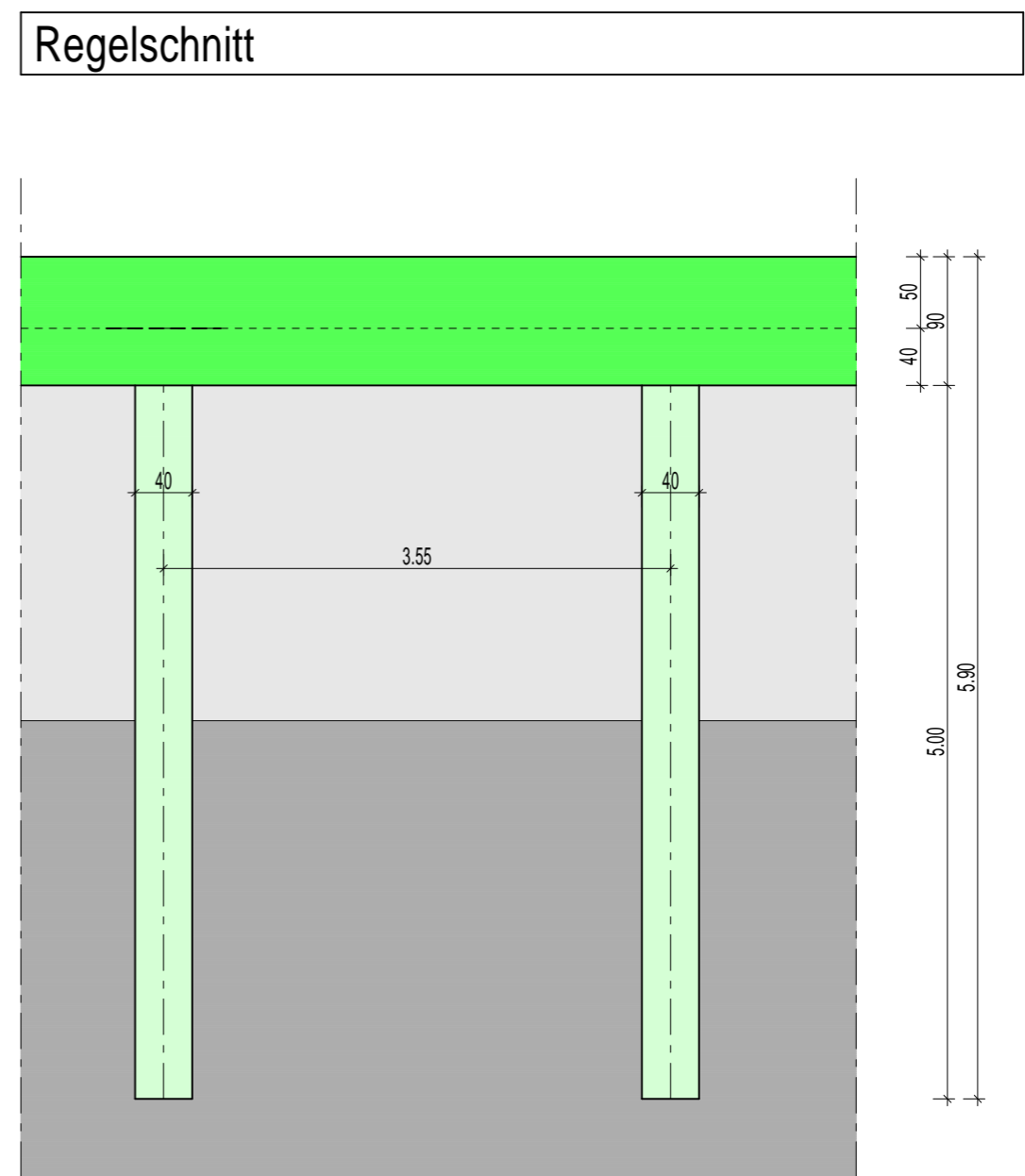
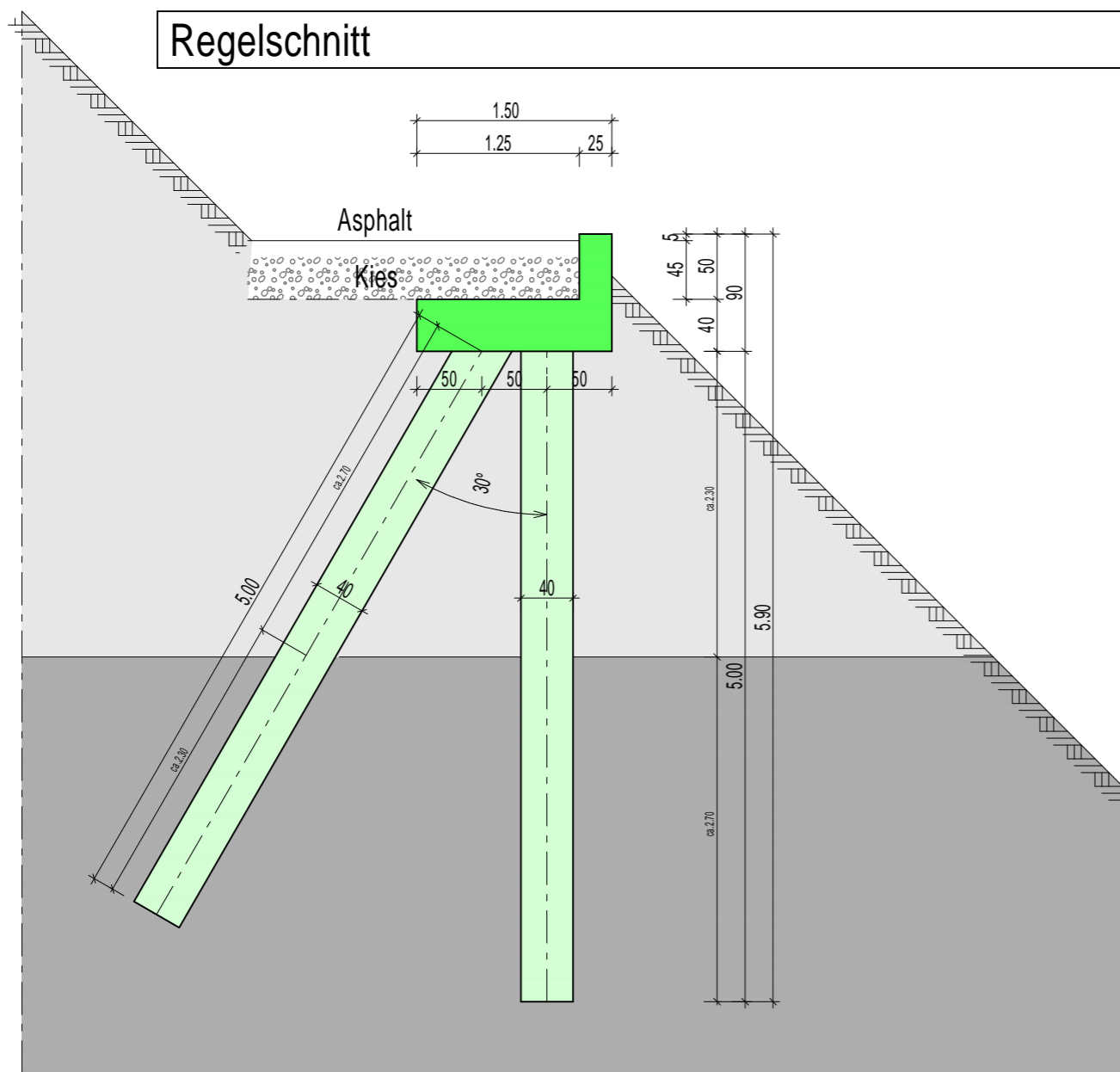

Die Konstruktion dient zur lokalen Sicherung des Wegs  
aber nicht zur globalen Hangsicherung!  
Damit ist eine weitere globale Bewegung des Hangs möglich,  
aber der lokale Weg bleibt stabil!

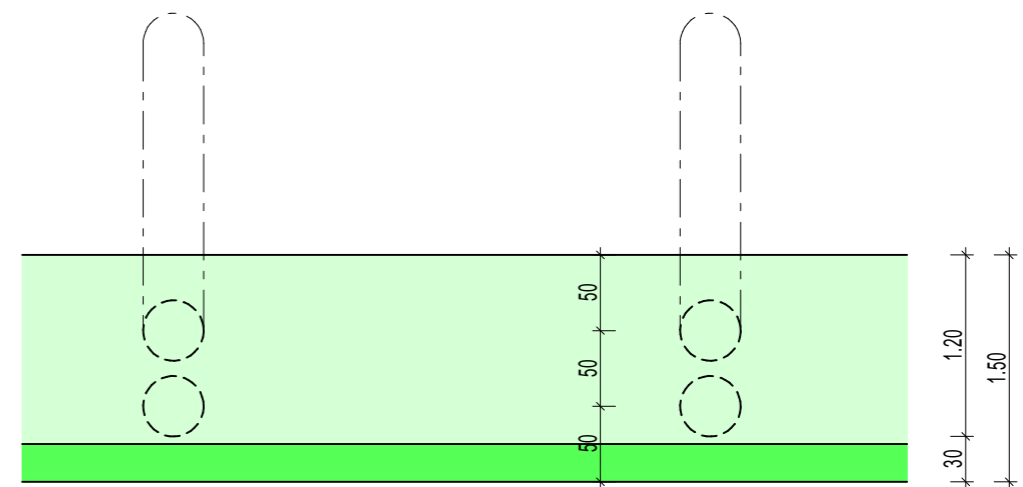

Änderung	Index	Inhalt
...	...	...

Tragwerksplanung: **Dipl.-Ing. (FH) Fabio Di Valentin**  
Beratender Ingenieur BaylkaBau  
Denninger Straße 154, 81927 München  
089-74676684 fdv@ing-divalentin.de

Bauvorhaben: **Sanierung Kirchweg vom Kriegerdenkmal**  
Ottmaring  
Bauherren: Stadt Friedberg  
Marienplatz 5, 86316 Friedberg  
Planinhalt: **Regelschnitte und Details**

Datum: 04.10.2025  
Maßstab: 1:50  
Plan-Nr.: **18235-5-20**

## Bewehrung Stb-Platte

C35/45 XD1 XF2 c nom= 55mm, BSt 500

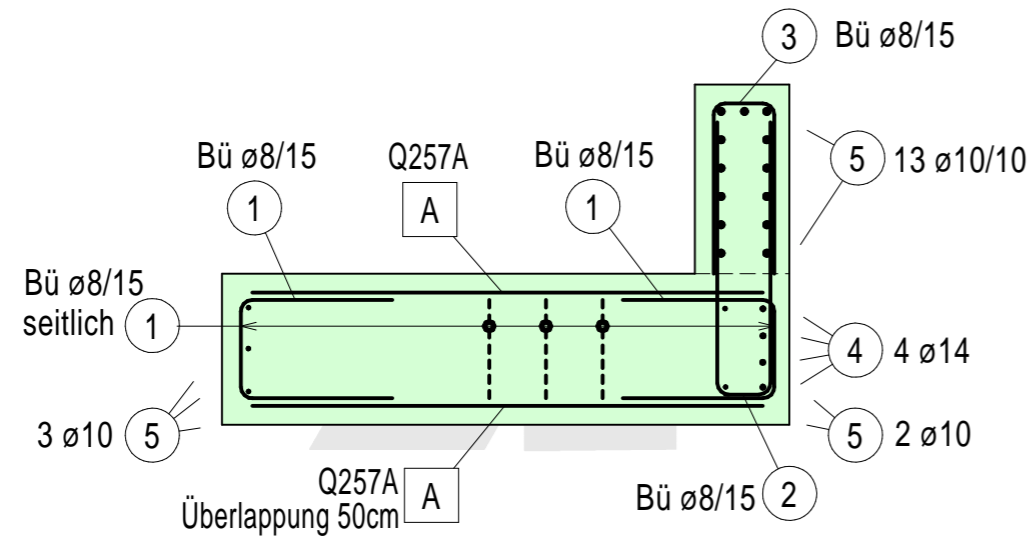

101 Bü ø8/15  
l= 95cm

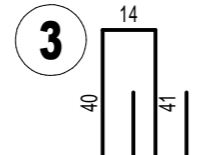

123 Bü ø8/15  
l= 165cm

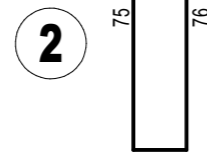

202 Bü ø8/15  
l= 125cm

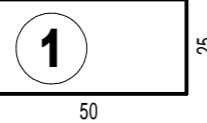

(2x 8 Pos.A /4) 4x Matte Q257A

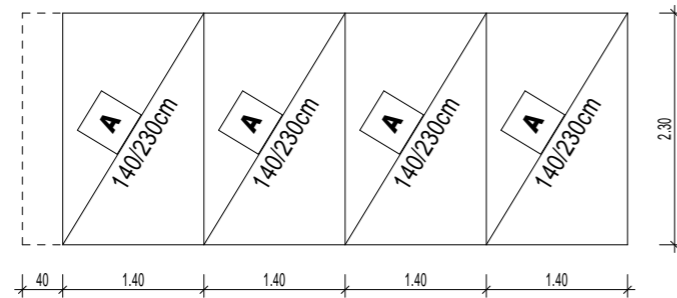

4 8 ø14 l= 800cm

5 18 ø10 l= 800cm

## Bewehrung für 20 Pfähle ø40cm

C25/30 XC2 c nom= 40mm, BSt 500

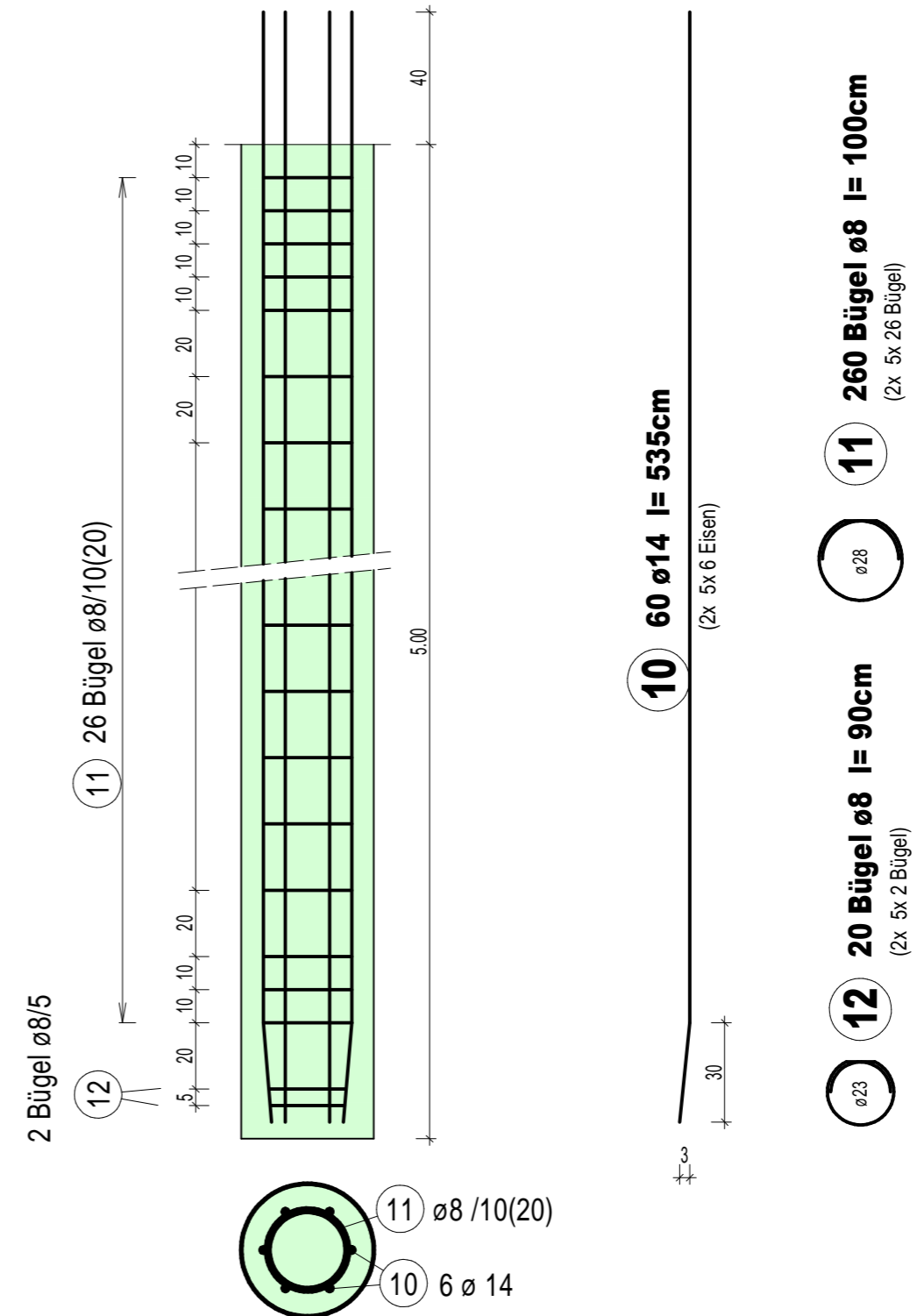

10 60 ø14 l= 535cm  
(2x 5x 6 Eisen)

11 260 Bügel ø8 l= 100cm  
(2x 5x 26 Bügel)

12 20 Bügel ø8 l= 90cm  
(2x 5x 2 Bügel)

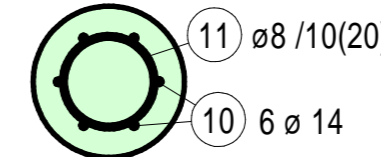

Änderung	Index	Inhalt
...	...	...

Tragwerksplanung: **Dipl.-Ing. (FH) Fabio Di Valentin**  
 Beratender Ingenieur BaylkaBau  
 Denninger Straße 154, 81927 München  
 089-74676684 fdv@ing-divalentin.de

Bauvorhaben: **Sanierung Kirchweg vom Kriegerdenkmal**  
 Ottmaring

Bauherren: Stadt Friedberg  
 Marienplatz 5, 86316 Friedberg

Planinhalt: **Bewehrung Platte/Pfähle**

Datum: 04.10.2025

Maßstab: 1:20

Plan-Nr.: **18235-5-30**